

---

## BETON MASTER

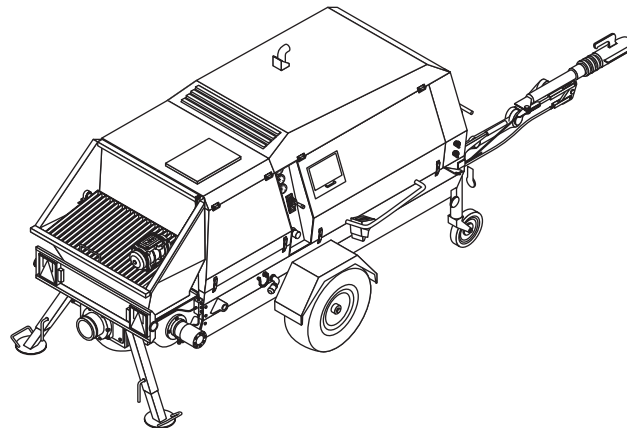

CATALOGO PARTI DI RICAMBIO  
SPAREPARTS LIST  
CATALOGUE PICES DE RECHANGE  
LISTADO PIEZAS DE REPUESTO  
CATALOGO DE PECAS DE REPOSICÃO



---

TURBOSOL Produzione S.p.A.  
Via A. Volta, 1  
31030 Pero di Breda (TV) - ITALIA  
Tel. ++ 39 0422 90251 - Fax ++ 39 0422 904408  
<http://www.turbosol.it> E-Mail : [info@turbosol.it](mailto:info@turbosol.it)

**TAV.01**

CORPO MACCHINA  
MACHINE BODY  
CORPS MACHINE  
CUERPO DE LA MÁQUINA  
CORPO DA MÁQUINA

**TAV.02**

TRAMOGGIA INFERIORE  
LOWER HOPPER  
TRÉMIE INFÉRIEURE  
TOLVA INFERIOR  
TREMONHA INFERIOR

**TAV.03**

PISTONI POMPAGGIO  
PUMPING PISTONS  
PISTONS POMPAGE  
PISTONES DE BOMBEO  
PISTÕES DE BOMBAGEM

**TAV.04**

IMPIANTO OLEODINAMICO  
HYDRAULIC SYSTEM  
INSTALLATION HYDRAULIQUE  
INSTALACIÓN OLEODINÁMICA  
SISTEMA ÓLEO-DINÂMICO

**TAV.05**

COMPONENTI  
COMPONENTS  
COMPOSANTS  
COMPONENTES  
COMPONENTES

**TAV.06**

QUADRO ELETTRICO 211353  
211353 ELECT. CONTROL BOARD  
TABLEAU ÉLECTRIQUE 211353  
CUADRO ELÉCTRICO 211353  
QUADRO ELÉTRICO 211353

**TAV.07**

TRAIÑO A MANO 206269  
HAND TOWING 206269  
TRACTION MANUELLE 206269  
REMOLQUE A MANO 206269  
ARRASTO MANUAL 206269

**TAV.08**

TRAIÑO SU STRADA 206357  
ROAD TOWING 206357  
TRACTION SUR ROUTE 206357  
REMOLQUE POR CARRETERA 206357  
ARRASTO NA ESTRADA 206357

**TAV.09**

TELAIO  
FRAME  
CHÂSSIS  
CHASSIS  
ESTRUTURA

**TAV.09.01****TAV.09.02****TAV.10**

DOTAZIONE DI SERIE (POMPAGGIO) 206364  
STD PUMPING EQUIPMENT 206364  
FOURNITURE DE SÉRIE (POMPAGE) 206364  
EQUIP. DE SERIE (BOM.) 206364  
FORNECIMENTO DE SÉRIE (BOMBAGEM) 206364

**TAV.11**

DOTAZIONE SPRITZ BETON 206363  
SPRITZ BETON EQUIPMENT 206363  
FOURNITURE SPRITZ BETON 206363  
EQUIP. SPRITZ BETON 206363  
FORNECIMENTO SPRITZ BETON 206363

**TAV.12**

CASSETTA ACCESSORI D.100 201160  
ACCESSORY BOX D.100 201160  
BOÎTIER ACCESSOIRES D.100 201160  
CAJA DE ACCESORIOS D.100 201160  
CAIXA DE ACESSÓRIOS D.100 201160

**TAV.14**

TUBAZIONI ED ACCESSORI D.100  
PIPING AND ACCESSORIES D.100  
TUYAUTERIES ET ACCESSOIRES D.100  
TUBOS Y ACCESORIOS D.100  
TUBAGENS E ACESSÓRIOS D.100

**TAV.15**

TUBAZIONI ED ACCESSORI D.75  
PIPING AND ACCESSORIES D.75  
TUYAUTERIES ET ACCESSOIRES D.75  
TUBOS Y ACCESORIOS D.75  
TUBAGENS E ACESSÓRIOS D.75

**TAV.16**

TUBAZIONI ED ACCESSORI D.50  
PIPING AND ACCESSORIES D.50  
TUYAUTERIES ET ACCESSOIRES D.50  
TUBOS Y ACCESORIOS D.50  
TUBAGENS E ACESSÓRIOS D.50

**TAV.17**

COMANDI A DISTANZA  
REMOTE CONTROLS  
COMMANDES À DISTANCE  
MANDOS A DISTANCIA  
CONTROLES À DISTÂNCIA

**TAV.18**

POMPA DOSAGGIO SILICATO 206366  
SILICATE DOSING PUMP 206366  
POMPE DOSAGE SILICATE 206366  
BOMBA DOSIF. SILICATO 206366  
BOMBA DOSAGEM SILICATO 206366

**TAV.19**

POMPA ACQUA HP  
HP WATER PUMP  
POMPE EAU HP  
BOMBA AGUA HP  
BOMBA D'ÁGUA HP

[blank]

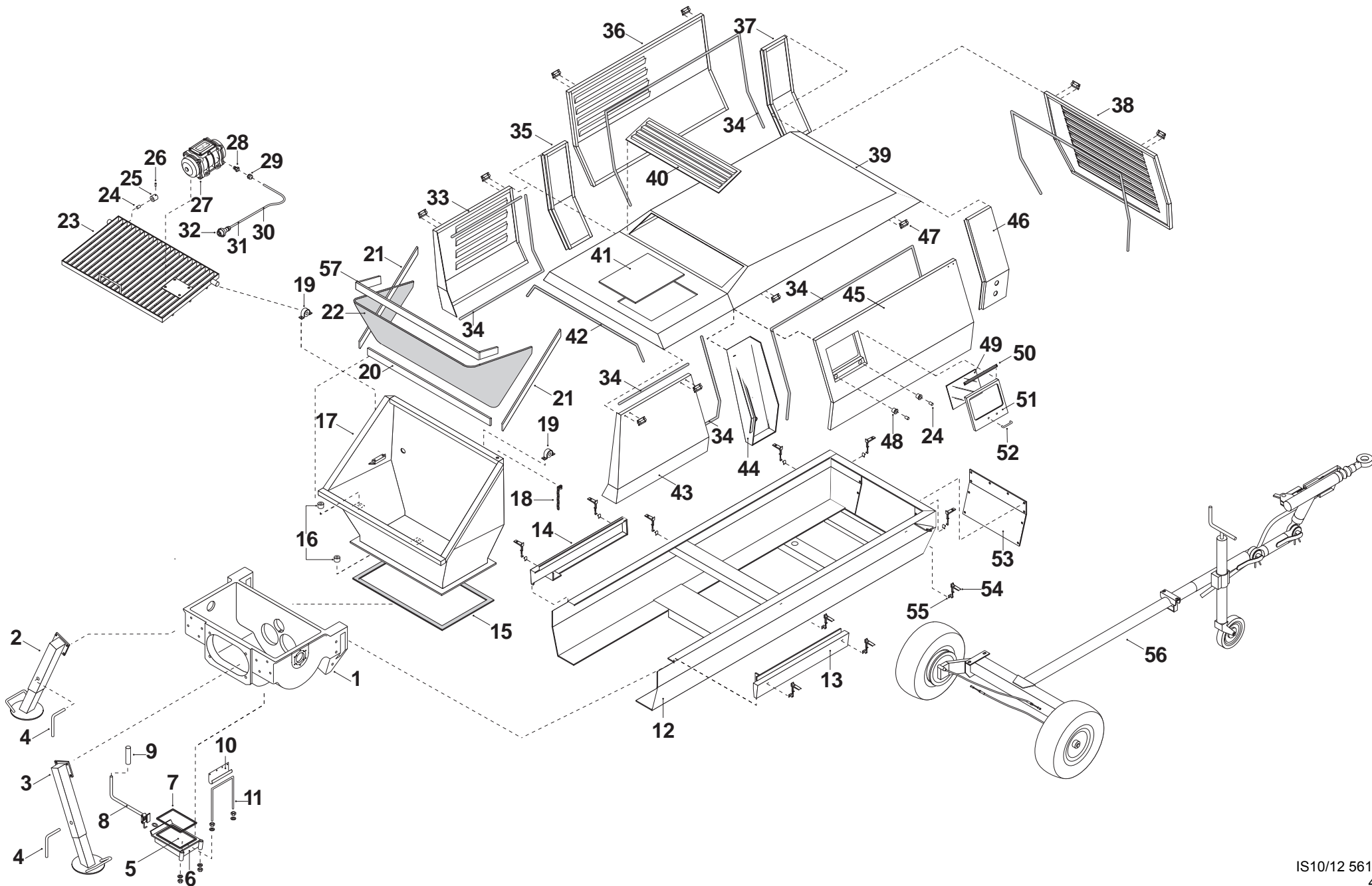

| <b>N.</b> | <b>Code</b> | <b>UM</b> | <b>Q.ty</b> | <b>DESCRIZIONE</b>           | <b>DESCRIPTION</b>    | <b>DESCRIPTION</b>       | <b>DENOMINACIÓN</b>       | <b>DENOMINACÃO</b>          |
|-----------|-------------|-----------|-------------|------------------------------|-----------------------|--------------------------|---------------------------|-----------------------------|
| 1         | 231171      | N.        | 1           | Tramoggia inferiore          | Lower hopper          | Trémie inférieure        | Tolva inferior            | Tremonha inferior           |
| 2         | 225878      | N.        | 1           | Piedino avvitabile dx        | Right screwable foot  | Pied à vis d.            | Pie con rosca der.        | Pé aparafusável direito     |
| 3         | 225877      | N.        | 1           | Piedino avvitabile sx        | Left screwable foot   | Pied à vis g.            | Pie con rosca izq.        | Pé aparafusável esquerdo    |
| 4         | 227283      | N.        | 2           | Spina piedino                | Foot pin              | Prise béquille           | Clavija pie               | Tomada pés                  |
| 5         | 225836      | N.        | 1           | Placca sportello di lavaggio | Wash hatch plate      | Plaque trappe de lavage  | Placa puerta de lavado    | Placa porta de lavagem      |
| 6         | 227496      | N.        | 1           | Sportello di lavaggio        | Wash hatch            | Trappe de lavage         | Puerta de lavado          | Porta de lavagem            |
| 7         | 247124      | N.        | 1           | Gomma sportello lavaggio     | Wash hatch rubber     | Caoutchouc trappe lavage | Goma puerta de lavado     | Borracha porta lavagem      |
| 8         | 266453      | N.        | 1           | Gancio per sportello         | Hatch hook            | Crochet pour trappe      | Gancho puerta             | Gancho para porta           |
| 9         | 263395      | N.        | 1           | Manopola                     | Knob                  | Poignée                  | Manopla                   | Manípulo                    |
| 10        | 251289      | N.        | 1           | Fermo x sportello            | Retainer x hatch      | Blocage pour trappe      | Tope de puerta            | Retentor para porta         |
| 11        | 220132      | N.        | 1           | Attacco per sportello        | Hatch coupling        | Fixation pour trappe     | Anclaje para puerta       | Fixação para porta          |
| 12        | 220578      | N.        | 1           | Basamento                    | Base                  | Bâti                     | Base                      | Embasamento                 |
| 13        | 229124      | N.        | 1           | Zoccolo per sportello sx     | Left hatch base       | Socle pour trappe g.     | Zócalo para puerta izq.   | Batente para porta esquerda |
| 14        | 229125      | N.        | 1           | Zoccolo per sportello dx     | Right hatch base      | Socle pour trappe d.     | Zócalo para puerta der.   | Batente para porta direita  |
| 15        | 641015      | MT        | 2,30        | Profilo gomma                | Rubber profile        | Profil caoutchouc        | Perfil de goma            | Perfil de borracha          |
| 16        | 238015      | N.        | 2           | Antivibrante                 | Anti-vibrating        | Anti-vibrant             | Antivibrante              | Dispositivo anti-vibração   |
| 17        | 229123      | N.        | 1           | Tramoggia superiore          | Upper hopper          | Trémie supérieure        | Tolva superior            | Tremonha superior           |
| 18        | 652052      | MT        | 0,25        | Catena genovese              | Genoese chain         | Chaîne «genovese»        | Cadena genovesa           | Corrente "genovesa"         |
| 19        | 238060      | N.        | 2           | Ammortizzatore               | Shock absorber        | Amortisseur              | Amortiguador              | Amortecedor                 |
| 20        | 221770      | N.        | 1           | Fermo lungo                  | Long retainer         | Barillet long            | Tope largo                | Retentor longo              |
| 21        | 221771      | N.        | 2           | Fermo corto                  | Short retainer        | Barillet court           | Tope corto                | Retentor curto              |
| 22        | 247138      | N.        | 1           | Rialzo antiurto              | Shock-proof rise      | Rehaussement antichoc    | Elem.de alzado antigolpes | Elevação anti-impacto       |
| 23        | 222166      | N.        | 1           | Griglia                      | Grill                 | Grille                   | Rejilla                   | Grade                       |
| 24        | 267052      | N.        | 3           | Calamita                     | Magnet                | Aimant                   | Ímã                       | Ímã                         |
| 25        | 247119      | N.        | 1           | Supporto sensore-calamita    | Sensor-magnet support | Support senseur-aimant   | Soporte sensor-ímã        | Suporte de sensor-ímã       |
| 26        | 547009      | N.        | 1           | Grano                        | Dowel                 | Grain                    | Pasador                   | Parafuso sem cabeça         |
| 27        | 211266      | N.        | 1           | Motovibratore                | Electric vibrator     | Motovibreur              | Motovibrador              | Motovibrador                |
| 28        | 554200      | N.        | 1           | Riduzione                    | Reduction             | Réduction                | Reducción                 | Redução                     |
| 29        | 554027      | N.        | 1           | Pressacavo                   | Cable gland           | Serre-câble              | Sujetacable               | Prensa-cabos                |
| 30        | 550060      | MT        | 1,80        | Cavo flex                    | Flex cable            | Câble flex               | Cable flex                | Cabo flexível               |
| 31        | 550113      | MT        | 1,65        | Guaina flex                  | Flex sheath           | Gaine flex               | Funda flex                | Revestimento flexível       |
| 32        | 552109      | N.        | 1           | Spina                        | Plug                  | Prise                    | Clavija                   | Ficha                       |
| 33        | 227500      | N.        | 1           | Sportello piccolo            | Small hatch           | Petit volet              | Puerta pequeña            | Porta pequena               |
| 34        | 641030      | MT        | 11          | Profilo gomma                | Rubber profile        | Profil caoutchouc        | Perfil de goma            | Perfil de borracha          |
| 35        | 227530      | N.        | 1           | Supporto posteriore          | Rear support          | Support arrière          | Soporte posterior         | Suporte posterior           |
| 36        | 227503      | N.        | 1           | Sportello grande             | Large hatch           | Grand volet              | Puerta grande             | Porta grande                |
| 37        | 227531      | N.        | 1           | Supporto anteriore           | Front support         | Support avant            | Soporte anterior          | Suporte anterior            |
| 38        | 225841      | N.        | 1           | Portello anteriore           | Front hatch           | Volet avant              | Puerta anterior           | Porta anterior              |
| 39        | 221399      | N.        | 1           | Carrozzeria fissa            | Fixed bodywork        | Carrosserie fixe         | Carrocería fija           | Carroçaria fixa             |
| 40        | 221419      | N.        | 1           | Carter                       | Carter Sump           | Carter                   | Cárter                    | Cárter                      |

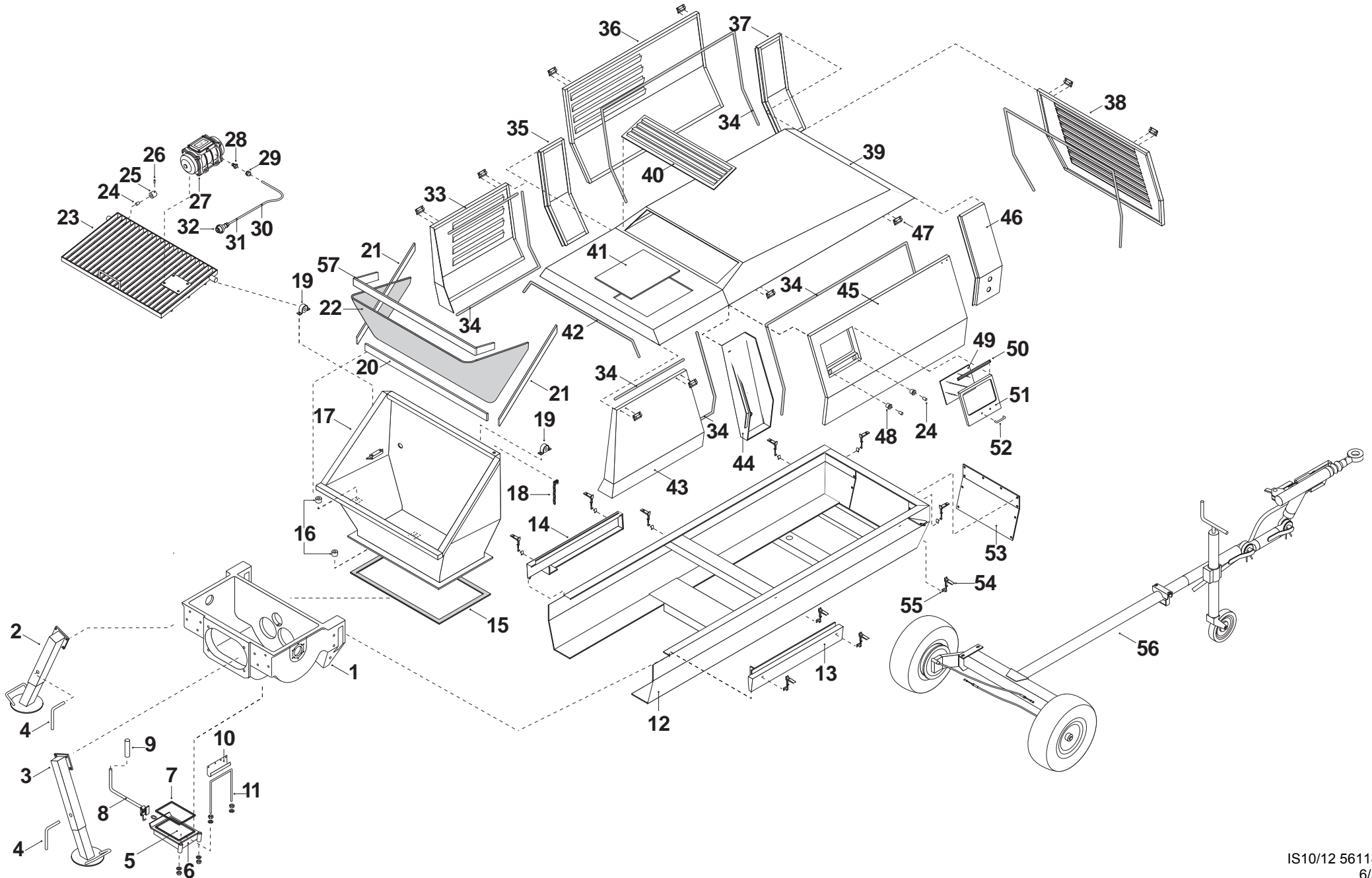

| <b>N.</b> | <b>Code</b> | <b>UM</b> | <b>Q.ty</b> | <b>DESCRIZIONE</b>    | <b>DESCRIPTION</b> | <b>DESCRIPTION</b>      | <b>DENOMINACIÓN</b>      | <b>DENOMINACÃO</b>     |
|-----------|-------------|-----------|-------------|-----------------------|--------------------|-------------------------|--------------------------|------------------------|
| 41        | 221432      | N.        | 1           | Carter di ispezione   | Inspection sump    | Carter d'inspection     | C rter de inspección     | Cárter de inspeção     |
| 42        | 641039      | MT        | 1,60        | Profilo gomma         | Rubber profile     | Profil caoutchouc       | Perfil de goma           | Perfil de borracha     |
| 43        | 227501      |           | 0           | Sportello piccolo     | Small hatch        | Petit volet             | Puerta pequeña           | Porta pequena          |
| 44        | 227529      | N.        | 1           | Supporto carrozzeria  | Framework support  | Support carrosserie     | Soporte carrocería       | Suporte de carroçaria  |
| 45        | 227502      | N.        | 1           | Sportello grande      | Large hatch        | Grand volet             | Puerta grande            | Porta grande           |
| 46        | 227532      | N.        | 1           | Supporto anteriore    | Front support      | Support avant           | Soporte anterior         | Suporte anterior       |
| 47        | 266283      | N.        | 10          | Cerniera              | Hinge              | Charnière               | Bisagra                  | Dobradiça              |
| 48        | 247126      | N.        | 2           | Supporto calamita     | Magnet support     | Support aimant          | Soporte imán             | Suporte de ímã         |
| 49        | 237121      | N.        | 1           | Visiera per sportello | Visor for hatch    | Visière pour volet      | Visera para puerta       | Viseira para porta     |
| 50        | 652126      | MT        | 0,27        | Cerniera              | Hinge              | Charnière               | Bisagra                  | Dobradiça              |
| 51        | 225824      | N.        | 1           | Pannello comandi      | Control panel      | Tableau de commandes    | Panel de mandos          | Painel de controle     |
| 52        | 263385      | N.        | 1           | Maniglia              | Handle             | Poignée                 | Manija                   | Puxador                |
| 53        | 221431      | N.        | 1           | Carter di ispezione   | Inspection sump    | Carter d'inspection     | Cárter de inspección     | Cárter de inspeção     |
| 54        | 266242      | N.        | 10          | Agganciatore          | Slinger            | Accrocheur              | Enganchador              | Mecanismo de engate    |
| 55        | 266244      | N.        | 10          | Presa gancio          | Hook-up coupling   | Prise crochet           | Punto de enganche        | Ponto de enganchamento |
| 56        | 206269      | N.        | 1           | Traino a mano         | Hand towing        | Traction manuelle       | Remolque a mano          | Arrasto manual         |
| 57        | 221781      | N.        | 1           | Fermo per rialzo      | Retainer for rise  | Arrêt pour rehaussement | Tope para elem.de alzado | Retentor para elevação |

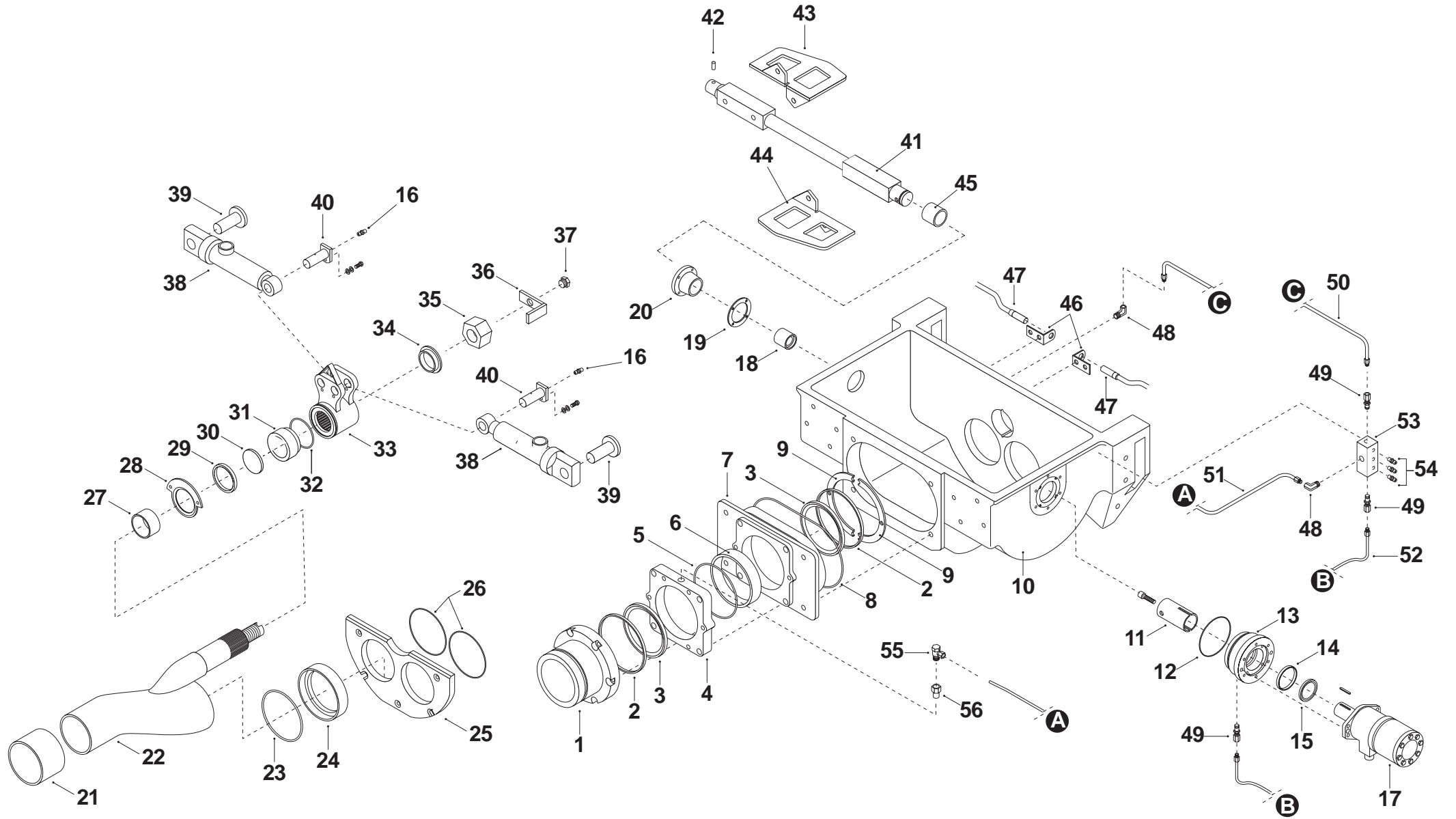



| <b>N.</b> | <b>Code</b> | <b>UM</b> | <b>Q.ty</b> | <b>DESCRIZIONE</b>        | <b>DESCRIPTION</b>   | <b>DESCRIPTION</b>       | <b>DENOMINACIÓN</b>       | <b>DENOMINACÃO</b>           |
|-----------|-------------|-----------|-------------|---------------------------|----------------------|--------------------------|---------------------------|------------------------------|
| 1         | 245162      | N.        | 1           | Flangia anteriore         | Front flange         | Bride avant              | Empalme anterior          | Flange anterior              |
| 2         | 263317      | N.        | 2           | Guarnizione per stelo     | Gasket for rod       | Joint pour tige          | Junta para vástago        | Guarnição para haste         |
| 3         | 263290      | N.        | 2           | Anello di tenuta          | Sealing ring         | Bague d'étanchéité       | Anillo de estanqueidad    | Anel de vedação              |
| 4         | 231160      | N.        | 1           | Flangia di ingrassaggio   | Greasing flange      | Bride de graissage       | Empalme de engrase        | Flange de lubrificação       |
| 5         | 263295      | N.        | 1           | Anello OR                 | O-Ring               | Bague OR                 | Anillo OR                 | Anel OR                      |
| 6         | 265212      | N.        | 1           | Boccola antiusura         | Wear-prevention bush | Douille anti-usure       | Casquillo antidesgaste    | Bucha anti-desgaste          |
| 7         | 231162      | N.        | 1           | Supporto mozzo            | Hub support          | Support moyeu            | Soporte de buje           | Suporte cubo                 |
| 8         | 263294      | N.        | 1           | Anello OR                 | O-Ring               | Bague OR                 | Anillo OR                 | Anel OR                      |
| 9         | 220131      | N.        | 2           | Anello ferma guarnizione  | Gasket retainer ring | Bague blocage joint      | Anillo de sujeción junta  | Anel para bloquear guarnição |
| 10        | 231171      | N.        | 1           | Tramoggia inferiore       | Lower hopper         | Trémie inférieure        | Tolva inferior            | Tremonha inferior            |
| 11        | 251265      | N.        | 1           | Giunto motore agitatore   | Mixer motor joint    | Joint moteur agitateur   | Acoplamiento motor mezcl. | Junção motor mec. agitador   |
| 12        | 263296      | N.        | 1           | Anello OR                 | O-ring               | Bague OR                 | Anillo OR                 | Anel OR                      |
| 13        | 241371      | N.        | 1           | Supporto motore agitatore | Mixer motor support  | Support moteur agitateur | Soporte motor mezclador   | Suporte motor mec. agitador  |
| 14        | 263318      | N.        | 1           | Guarnizione               | Gasket               | Joint                    | Junta                     | Guarnição                    |
| 15        | 263274      | N.        | 1           | Anello tenuta             | Sealing ring         | Bague d'étanchéité       | Anillo de estanqueidad    | Anel de vedação              |
| 16        | 261023      | N.        | 2           | Ingrassatore              | Greaser              | Graisser                 | Engrasador                | Lubrificador                 |
| 17        | 212989      | N.        | 1           | Motore oleo.              | Hydraulic motor      | Moteur hydr.             | Motor oleodinámico        | Motor do óleo                |
| 18        | 250062      | N.        | 1           | Boccola girevole          | Rotating bush        | Boucle tournante trémie  | Casquillo giratorio       | Bucha giratória              |
| 19        | 248022      | N.        | 1           | Guarnizione tramoggia     | Hopper gasket        | Joint trémie             | Junta de la tolva         | Guarnição p/ tremonha        |
| 20        | 250061      | N.        | 1           | Supporto                  | Support              | Support                  | Soporte                   | Suporte                      |
| 21        | 251259      | N.        | 1           | Boccola antiusura         | Wear-prevention bush | Douille anti-usure       | Casquillo antidesgaste    | Bucha anti-desgaste          |
| 22        | 231157      | N.        | 1           | Cono con albero           | Cone with shaft      | Cône avec arbre          | Cono con eje              | Cone com árvore              |
| 23        | 263299      | N.        | 1           | Anello                    | Ring                 | Anneau                   | Anillo                    | Anel                         |
| 24        | 250159      | N.        | 1           | Disco di usura            | Wear disc            | Disque d'usure           | Disco de desgaste         | Disco de desgaste            |
| 25        | 250171      | N.        | 1           | Piastra di usura          | Wear plate           | Plaque d'usure           | Placa de desgaste         | Chapa de desgaste            |
| 26        | 263226      | N.        | 2           | Anello OR                 | O-Ring               | Bague OR                 | Anillo OR                 | Anel OR                      |
| 27        | 264110      | N.        | 1           | Anello IR                 | IR ring              | Bague IR                 | Anillo IR                 | Anel IR                      |
| 28        | 239000      | N.        | 1           | Flangia                   | Flange               | Bride                    | Empalme                   | Flange                       |
| 29        | 263316      | N.        | 1           | Guarnizione               | Gasket               | Joint                    | Junta                     | Guarnição                    |
| 30        | 263289      | N.        | 1           | Anello di tenuta          | Sealing ring         | Bague d'étanchéité       | Anillo de estanqueidad    | Anel de vedação              |
| 31        | 264107      | N.        | 1           | Cuscinetto                | Bearing              | Roulement                | Cojinete                  | Rolamento                    |
| 32        | 263230      | N.        | 1           | Anello OR                 | O-Ring               | Bague OR                 | Anillo OR                 | Anel OR                      |
| 33        | 223333      | N.        | 1           | Biella                    | Connecting rod       | Bielle                   | Biela                     | Biela                        |
| 34        | 241370      | N.        | 1           | Rondella                  | Washer               | Rondelle                 | Arandela                  | Anilha                       |
| 35        | 542066      | N.        | 1           | Dado                      | Nut                  | Écrou                    | Tuerca                    | Porca                        |
| 36        | 222411      | N.        | 1           | Levetta                   | Lever                | Petit levier             | Palanca                   | Alavanca                     |
| 37        | 540032      | N.        | 1           | Vite                      | Screw                | Vis                      | Tornillo                  | Parafuso                     |
| 38        | 212962      | N.        | 2           | Cilindro oleodinamico     | Hydraulic circuit    | Vérin hydraulique        | Cilindro oleodinámico     | Cilindro óleo-dinâmico       |
| 39        | 241368      | N.        | 2           | Perno                     | Pin                  | Pivot                    | Perno                     | Eixo                         |
| 40        | 241369      | N.        | 2           | Perno testa pistone       | Piston head pin      | Pivot culasse piston     | Perno cabeza pistón       | Eixo cabeça do pistão        |

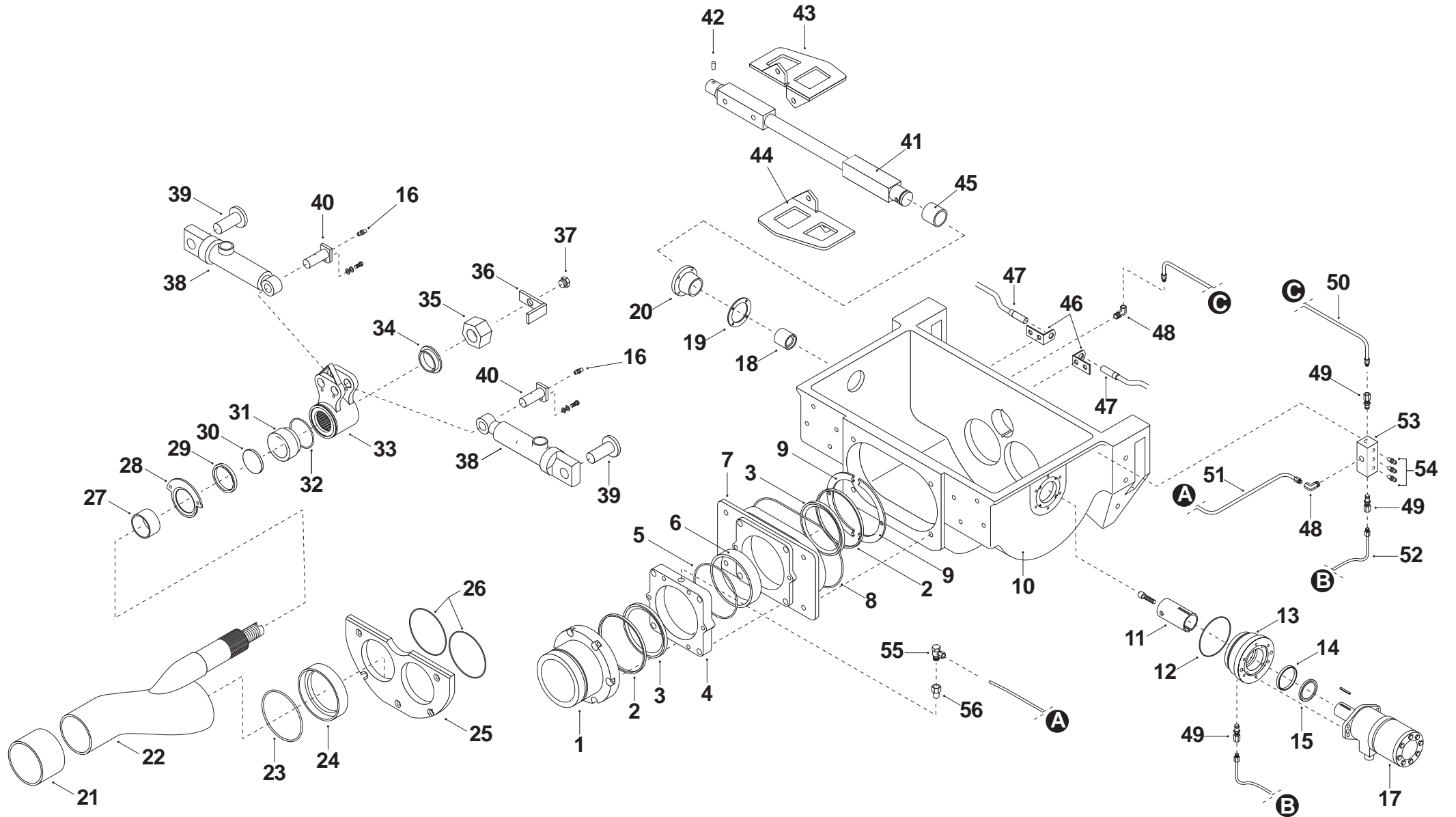

| <b>N.</b> | <b>Code</b> | <b>UM</b> | <b>Q.ty</b> | <b>DESCRIZIONE</b>     | <b>DESCRIPTION</b>     | <b>DESCRIPTION</b>   | <b>DENOMINACIÓN</b>  | <b>DENOMINACÃO</b>      |
|-----------|-------------|-----------|-------------|------------------------|------------------------|----------------------|----------------------|-------------------------|
| 41        | 242084      | N.        | 1           | Albero mescolatrice    | Mixer shaft            | Arbre malaxeur       | Eje mezcladora       | Árvore misturadora      |
| 42        | 547001      | N.        | 1           | Grano                  | Dowel                  | Grain                | Pasador              | Parafuso sem cabeça     |
| 43        | 225834      | N.        | 1           | Pala mescolatrice sx   | Left mixer blade       | Pale malaxage g.     | Pala mezcladora izq. | Pá misturadora esquerda |
| 44        | 225835      | N.        | 1           | Pala mescolatrice dx   | Right mixer blade      | Pale malaxage d.     | Pala mezcladora der. | Pá misturadora direita  |
| 45        | 264108      | N.        | 1           | Cuscinetto             | Bearing                | Roulement            | Cojinete             | Rolamento               |
| 46        | 227495      | N.        | 2           | Supporto sensore       | Sensor support         | Support capteur      | Soporte sensor       | Suporte do sensor       |
| 47        | 214547      | N.        | 2           | Sensore induttivo      | Inductive sensor       | Senseur inductif     | Sensor inductivo     | Sensor de tipo indutivo |
| 48        | 261616      | N.        | 2           | Gomito oleodinamico    | Hydraulic elbow        | Coude hydraulique    | Codo oleodinámico    | Cotovelo óleo-dinámico  |
| 49        | 261617      | N.        | 3           | Raccordo oleo.         | Hydraulic fitting      | Raccord hydr.        | Racor oleodinámico   | Ligação do óleo.        |
| 50        | 221422      | N.        | 1           | Condotta rigida        | Rigid pipe             | Conduite rigide      | Tubería rígida       | Conduta rígida          |
| 51        | 221423      | N.        | 1           | Condotta rigida        | Rigid pipe             | Conduite rigide      | Tubería rígida       | Conduta rígida          |
| 52        | 221424      | N.        | 1           | Condotta rigida        | Rigid pipe             | Conduite rigide      | Tubería rígida       | Conduta rígida          |
| 53        | 244057      | N.        | 1           | Blocco deviazione gra. | Grease deviation block | Bloc déviation gras. | Bloque desvío grasa  | Bloco desvío lubr.      |
| 54        | 261241      | N.        | 3           | Ingrassatore           | Greaser                | Graisneur            | Engrasador           | Lubrificador            |
| 55        | 261460      | N.        | 1           | Raccordo               | Fitting                | Raccord              | Racor                | Junção                  |
| 56        | 261634      | N.        | 1           | Prolunga               | Extension              | Rallonge             | Extensión            | Extensão                |

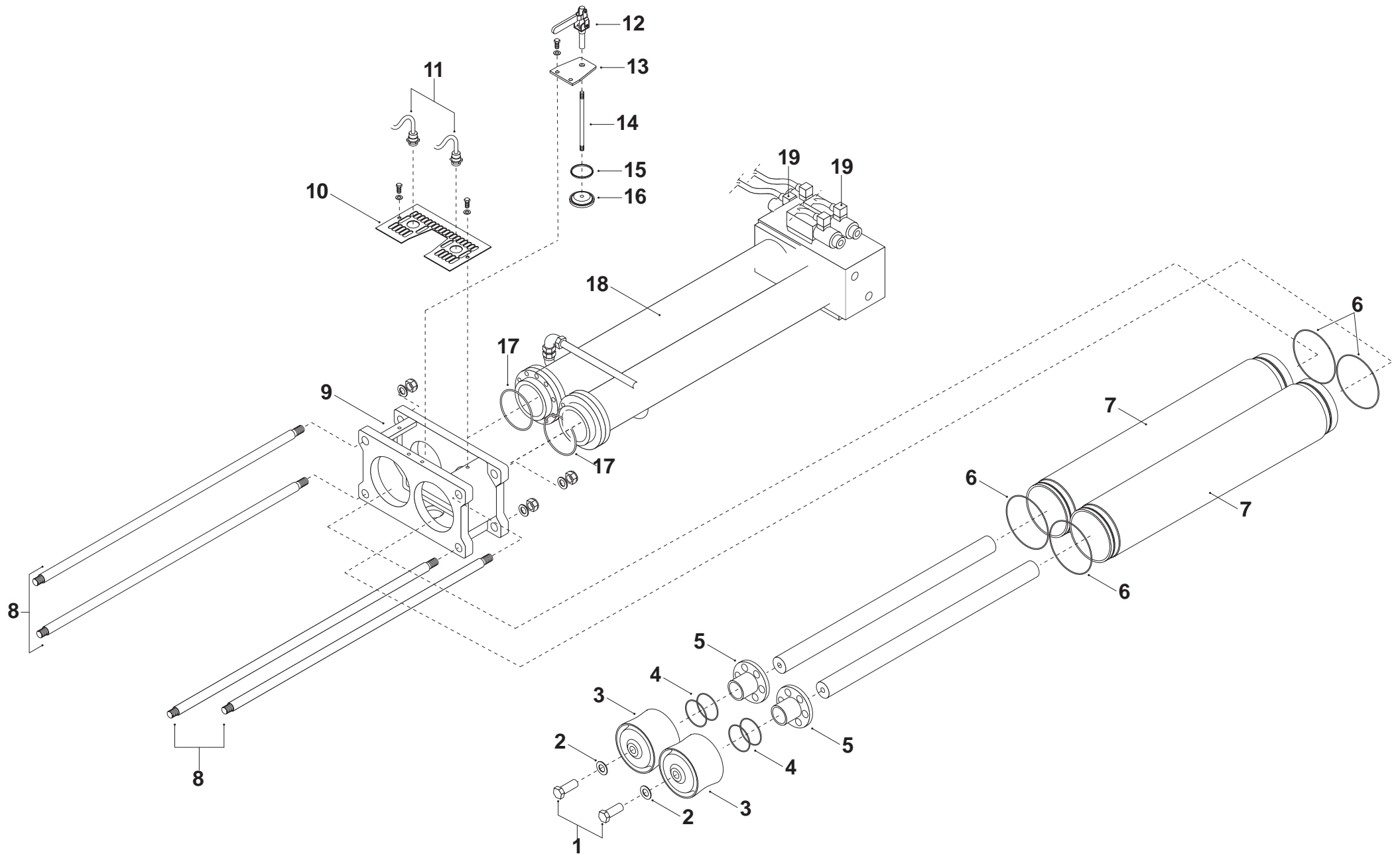

| <b>N.</b> | <b>Code</b> | <b>UM</b> | <b>Q.ty</b> | <b>DESCRIZIONE</b>     | <b>DESCRIPTION</b>    | <b>DESCRIPTION</b>      | <b>DENOMINACIÓN</b>    | <b>DENOMINACÃO</b>        |
|-----------|-------------|-----------|-------------|------------------------|-----------------------|-------------------------|------------------------|---------------------------|
| 1         | 541053      | N.        | 2           | Vite                   | Screw                 | Vis                     | Tornillo               | Parafuso                  |
| 2         | 224023      | N.        | 2           | Rondella               | Washer                | Rondelle                | Arandela               | Anilha                    |
| 3         | 238053      | N.        | 2           | Pistone                | Piston                | Piston                  | Pistón                 | Pistão                    |
| 4         | 263086      | N.        | 4           | Anello OR              | O-Ring                | Bague OR                | Anillo OR              | Anel OR                   |
| 5         | 231170      | N.        | 2           | Boccola                | Bush                  | Douille                 | Casquillo              | Bucha                     |
| 6         | 263204      | N.        | 4           | Anello OR              | O-Ring                | Bague OR                | Anillo OR              | Anel OR                   |
| 7         | 251260      | N.        | 2           | Canna di pompaggio     | Pumping hose          | Tuyau de pompage        | Tubo de impulsión      | Tubo de bombagem          |
| 8         | 241376      | N.        | 4           | Tirante serbatoio      | Tank tie rod          | Tirant réservoir        | Tirante depósito       | Tirante tanque            |
| 9         | 231161      | N.        | 1           | Serbatoio acqua        | Water tank            | Réservoir eau           | Depósito de agua       | Tanque de água            |
| 10        | 222162      | N.        | 1           | Griglia                | Grill                 | Grille                  | Rejilla                | Grade                     |
| 11        | 214542      | N.        | 2           | Sensore induttivo      | Inductive sensor      | Capteur inductif        | Sensor inductivo       | Sensor indutivo           |
| 12        | 266577      | N.        | 1           | Gancio bloccaggio      | Blocking hook         | Crochet de blocage      | Gancho de bloqueo      | Gancho de bloqueio        |
| 13        | 227494      | N.        | 1           | Supporto tappo scarico | Discharge cap support | Support bouchon vidange | Soporte tapón descarga | Suporte tampa de descarga |
| 14        | 251266      | N.        | 1           | Tirante per tappo      | Cap tie rod           | Tirant pour bouchon     | Tirante para tapón     | Tirante para tampa        |
| 15        | 263139      | N.        | 1           | Anello OR              | O-Ring                | Bague OR                | Anillo OR              | Anel OR                   |
| 16        | 251264      | N.        | 1           | Tappo di chiusura      | Closing cap           | Bouchon de fermeture    | Tapón de cierre        | Tampa para fechamento     |
| 17        | 263421      | N.        | 2           | Anello OR              | O-Ring                | Bague OR                | Anillo OR              | Anel OR                   |
| 18        | 212963      | N.        | 1           | Gruppo pompante        | Pumping unit          | Groupe de pompage       | Grupo de impulsión     | Grupo bombeador           |
| 19        | 215113      | N.        | 2           | Elettrovalvola         | Solenoid valve        | Électrovanne            | Electroválvula         | Eletroválvula             |
| 20        | 274532      | N.        | 1           | Kit gruppo pompante    | Pumping unit kit      | Kit groupe pompage      | Kit grupo de impulsión | Kit grupo bombeador       |

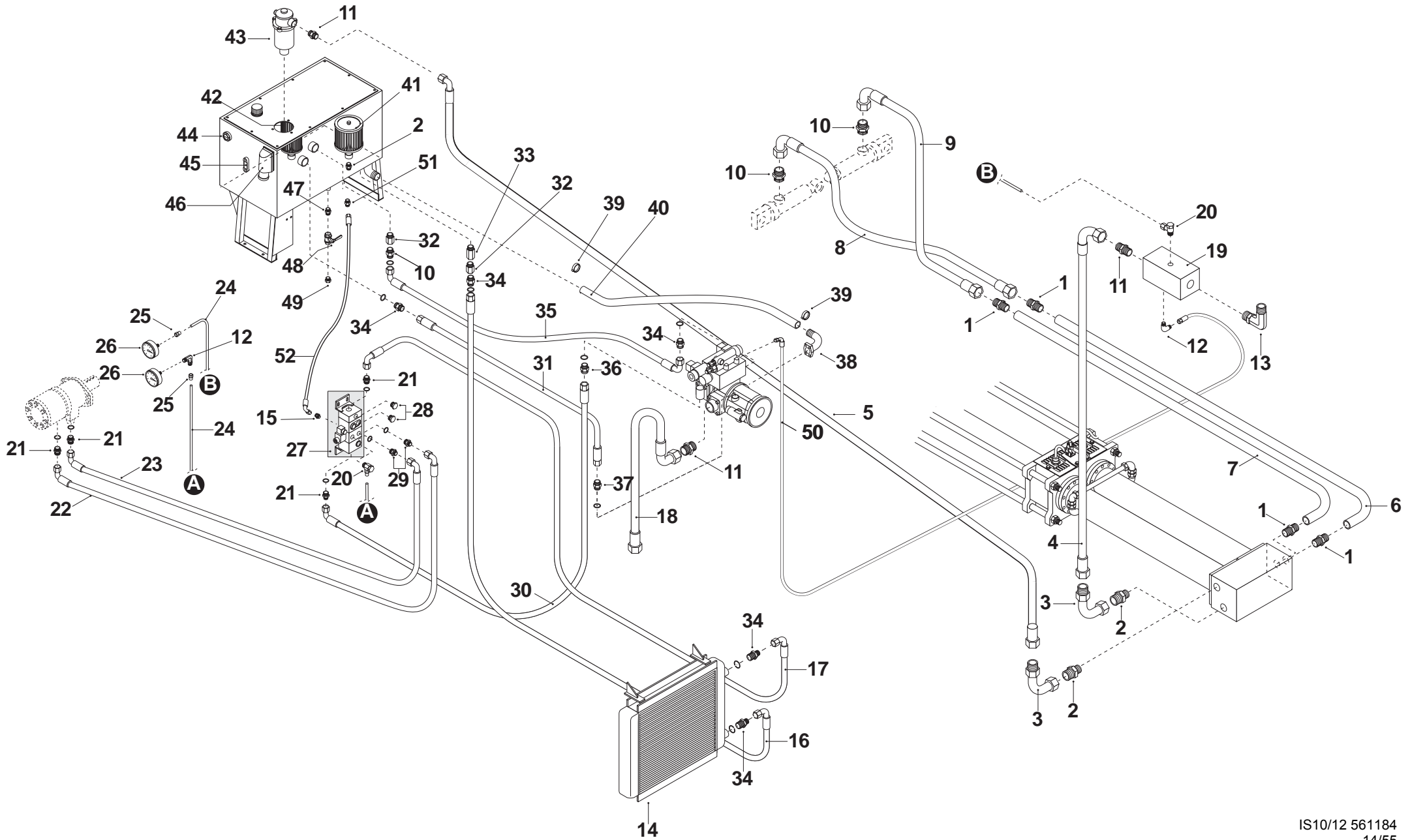

| <b>N.</b> | <b>Code</b> | <b>UM</b> | <b>Q.ty</b> | <b>DESCRIZIONE</b>    | <b>DESCRIPTION</b>  | <b>DESCRIPTION</b>      | <b>DENOMINACIÓN</b>    | <b>DENOMINACÃO</b>    |
|-----------|-------------|-----------|-------------|-----------------------|---------------------|-------------------------|------------------------|-----------------------|
| 1         | 261627      | N.        | 4           | Raccordo oleo         | Oil fitting         | Raccord hydr.           | Racor oleodinámico     | Ligação do óleo       |
| 2         | 261412      | N.        | 3           | Nipplo                | Nipple              | Mamelon                 | Niple                  | Niple                 |
| 3         | 261626      | N.        | 2           | Adattatore            | Adaptor             | Adaptateur              | Adaptador              | Adaptador             |
| 4         | 215041      | N.        | 1           | Condotta oleodinamica | Hydraulic hose      | Conduite hydr.          | Tubería oleodinámica   | Conduta do óleo       |
| 5         | 215046      | N.        | 1           | Condotta oleo         | Oil pipe            | Conduite hydr.          | Tubería oleodinámica   | Conduta do óleo       |
| 6         | 221420      | N.        | 1           | Condotta rigida       | Rigid pipe          | Conduite rigide         | Tubería rígida         | Conduta rígida        |
| 7         | 221421      | N.        | 1           | Condotta rigida       | Rigid pipe          | Conduite rigide         | Tubería rígida         | Conduta rígida        |
| 8         | 215043      | N.        | 1           | Condotta oleo         | Oil pipe            | Conduite hydr.          | Tubería oleodinámica   | Conduta do óleo       |
| 9         | 215042      | N.        | 1           | Condotta oleo         | Oil pipe            | Conduite hydr.          | Tubería oleodinámica   | Conduta do óleo       |
| 10        | 261227      | N.        | 3           | Nipplo                | Nipple              | Mamelon                 | Niple                  | Niple                 |
| 11        | 261226      | N.        | 3           | Nipplo oleodinamico   | Hydraulic nipple    | Mamelon oléohydraulique | Niple oleodinámico     | Niple óleo-dinámico   |
| 12        | 261589      | N.        | 2           | Gomito oleo MM        | MM oil elbow        | Coude oléo              | Codo oleodinámico MM   | Cotovelo óleo MM      |
| 13        | 261551      | N.        | 1           | Gomito oleo MM        | MM oil elbow        | Coude oléo MM           | Codo oleodinámico MM   | Cotovelo óleo MM      |
| 14        | 215182      | N.        | 1           | Scambiatore           | Exchanger           | Echangeur               | Intercambiador         | Permutador            |
| 15        | 261287      | N.        | 1           | Nipplo                | Nipple              | Mamelon                 | Niple                  | Niple                 |
| 16        | 215401      | N.        | 1           | Condotta oleodinamica | Hydraulic hose      | Conduite hydr.          | Tubería oleodinámica   | Conduta do óleo       |
| 17        | 215400      | N.        | 1           | Condotta oleodinamica | Hydraulic hose      | Conduite hydr.          | Tubería oleodinámica   | Conduta do óleo       |
| 18        | 215040      | N.        | 1           | Condotta oleo         | Oil pipe            | Conduite hydr.          | Tubería oleodinámica   | Conduta do óleo       |
| 19        | 212967      | N.        | 1           | Regolatore di flusso  | Flow regulator      | Régulateur de débit     | Regulador de flujo     | Regulador de fluxo    |
| 20        | 261460      | N.        | 2           | Raccordo              | Fitting             | Raccord                 | Racor                  | Junção                |
| 21        | 261083      | N.        | 4           | Nipplo                | Nipple              | Mamelon                 | Niple                  | Niple                 |
| 22        | 215052      | N.        | 1           | Condotta oleo         | Oil pipe            | Conduite oléo           | Tubería oleodinámica   | Conduta do óleo       |
| 23        | 215051      | N.        | 1           | Condotta oleo         | Oil pipe            | Conduite hydr.          | Tubería oleodinámica   | Conduta do óleo       |
| 24        | 212729      | N.        | 2           | Condotta oleo         | Oil pipe            | Conduite oléo           | Tubería oleodinámica   | Conduta do óleo       |
| 25        | 261237      | N.        | 2           | Raccordo oleo         | Oil fitting         | Raccord oléo            | Racor oleodinámico     | Ligação óleo. direita |
| 26        | 215121      | N.        | 2           | Manometro             | Manometer           | Manomètre               | Manómetro              | Manómetro             |
| 27        | 215319      | N.        | 1           | Elettrodistributore   | Electro-distributor | Electrodistributeur     | Electrodistribuidor    | Eletro-distribuidor   |
| 28        | 261247      | N.        | 2           | Tappo oleodinamico    | Hydraulic cap       | Bouchon oléohydraulique | Tapón oleodinámico     | Tampa oleodinámica    |
| 29        | 261078      | N.        | 2           | Nipplo                | Nipple              | Mamelon                 | Niple                  | Niple                 |
| 30        | 215399      | N.        | 1           | Condotta oleo         | Oil pipe            | Conduite hydr.          | Tubería oleodinámica   | Conduta do óleo       |
| 31        | 215120      | N.        | 1           | Condotta oleo         | Oil pipe            | Conduite oléo           | Tubería oleodinámica   | Conduta do óleo       |
| 32        | 261621      | N.        | 2           | Prolunga              | Extension           | Rallonge                | Alargador              | Extensão              |
| 33        | 261556      | N.        | 1           | Prolunga oleo         | Oil extension       | Rallonge hydr.          | Alargador oleodinámico | Extensão óleo         |
| 34        | 261093      | N.        | 4           | Nipplo                | Nipple              | Mamelon                 | Niple                  | Niple                 |
| 35        | 215045      | N.        | 1           | Condotta oleo         | Oil pipe            | Conduite hydr.          | Tubería oleodinámica   | Conduta do óleo       |
| 36        | 261079      | N.        | 1           | Nipplo                | Nipple              | Mamelon                 | Niple                  | Niple                 |
| 37        | 261638      | N.        | 1           | Nipplo oleo           | Oil nipple          | Mamelon hydr.           | Niple oleod.           | Niple óleo            |
| 38        | 221772      | N.        | 1           | Flangia aspirazione   | Intake flange       | Bride aspiration        | Empalme aspiración     | Flange aspiração      |
| 39        | 266502      | N.        | 2           | Fascetta              | Strap               | Collier                 | Abrazadera             | Abraçadeira           |
| 40        | 640092      | MT        | 0,40        | Tubo                  | Pipe                | Tuyau                   | Tubo                   | Tubo                  |

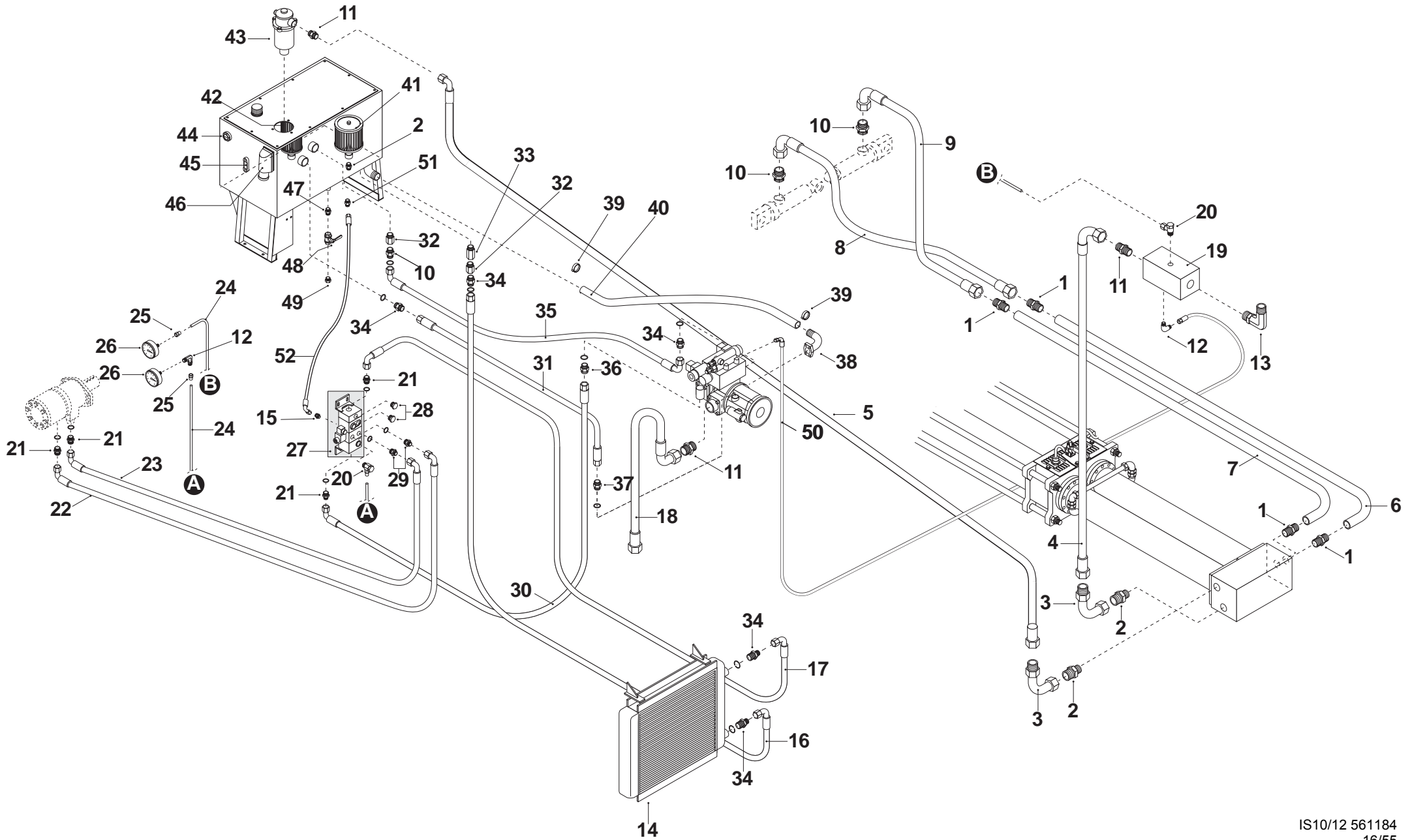



| <b>N.</b> | <b>Code</b> | <b>UM</b> | <b>Q.ty</b> | <b>DESCRIZIONE</b> | <b>DESCRIPTION</b> | <b>DESCRIPTION</b>      | <b>DENOMINACIÓN</b>  | <b>DENOMINACÃO</b>    |
|-----------|-------------|-----------|-------------|--------------------|--------------------|-------------------------|----------------------|-----------------------|
| 41        | 274125      | N.        | 1           | Cartuccia olio     | Oil cartridge      | Cartouche huile         | Cartucho aceite      | Cartucho de óleo      |
| 42        | 215110      | N.        | 1           | Filtro aspirazione | Intake filter      | Filtre aspiration       | Filtro aspiración    | Filtro de sucção      |
| 43        | 212966      | N.        | 1           | Filtro di ritorno  | Return filter      | Filtre de retour        | Filtro de retorno    | Filtro de retorno     |
| 44        | 261030      | N.        | 1           | Livello olio       | Oil level          | Niveau huile            | Nivel de aceite      | Nível de óleo         |
| 45        | 212838      | N.        | 1           | Termometro olio    | Oil thermometer    | Thermomètre huile       | Termómetro aceite    | Termómetro de óleo    |
| 46        | 552108      | N.        | 1           | Presa              | Socket             | Prise                   | Toma                 | Ficha                 |
| 47        | 261128      | N.        | 1           | Nipplo ghisa       | Cast iron nipple   | Mamelon fonte           | Niple fundición      | Ligação ferro fundido |
| 48        | 212273      | N.        | 1           | Rubinetto a sfera  | Ball valve         | Robinet à bille         | Grifo de bola        | Válvula de esfera     |
| 49        | 261628      | N.        | 1           | Tappo oleodinamico | Hydraulic cap      | Bouchon oléohydraulique | Tapón oleodinámico   | Tampa oleodinâmica    |
| 50        | 215053      | N.        | 1           | Condotta oleo      | Oil pipe           | Conduite hydr.          | Tubería oleodinámica | Conduta do óleo       |
| 51        | 261083      | N.        | 1           | Nipplo             | Nipple             | Mamelon                 | Niple                | Niple                 |
| 52        | 215320      | N.        | 1           | Condotta oleo      | Oil pipe           | Conduite hydr.          | Tubería oleodinámica | Conduta do óleo       |

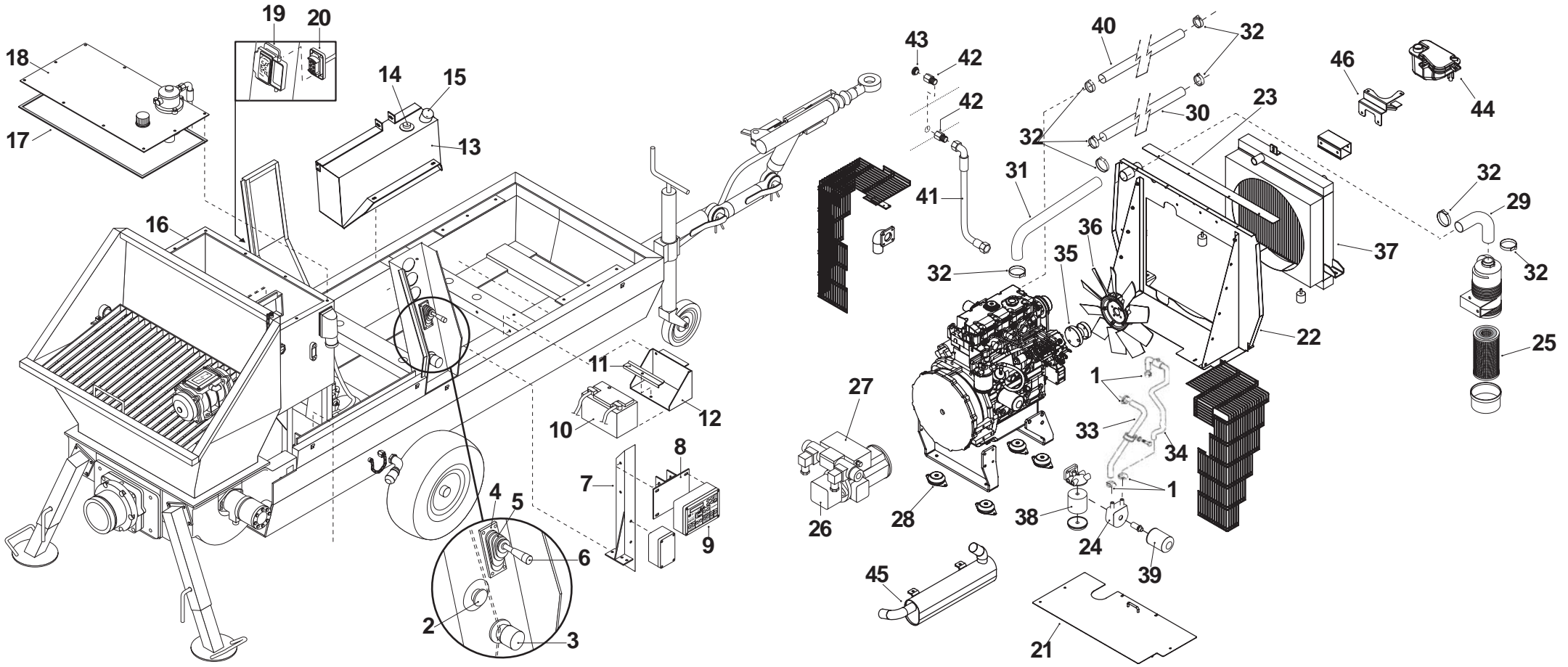

| <b>N.</b> | <b>Code</b> | <b>UM</b> | <b>Q.ty</b> | <b>DESCRIZIONE</b>     | <b>DESCRIPTION</b>        | <b>DESCRIPTION</b>      | <b>DENOMINACIÓN</b>         | <b>DENOMINACÃO</b>            |
|-----------|-------------|-----------|-------------|------------------------|---------------------------|-------------------------|-----------------------------|-------------------------------|
| 1         | 274777      | N.        | 4           | Fascetta               | Strap                     | Collier                 | Abrazadera                  | Abraçadeira                   |
| 2         | 214652      | N.        | 1           | Pulsante               | Button                    | Bouton                  | Pulsador                    | Tecla                         |
| 3         | 212967      | N.        | 1           | Regolatore di flusso   | Flow regulator            | Régulateur de débit     | Regulador de flujo          | Regulador de fluxo            |
| 4         | 221739      | N.        | 1           | Flangia                | Flange                    | Bride                   | Empalme                     | Flange                        |
| 5         | 263364      | N.        | 1           | Soffietto              | Bellows                   | Soufflet                | Fuelle                      | Fole                          |
| 6         | 266184      | N.        | 1           | Manettino acceleratore | Accelerator jack          | Manette accélérateur    | Dispositivo acelerador      | Dispositivo acelerador        |
| 7         | 221427      | N.        | 1           | Colonna quadro com.    | Com. control board column | Colonne tableau comm.   | Col.del cuadro de mandos    | Coluna quadro com.            |
| 8         | 227549      | N.        | 1           | Supporto quadro com    | Com control board support | Support tableau com     | Soporte cuadro mando        | Suporte de painel de controle |
| 9         | 211353      | N.        | 1           | Quadro elettrico       | Electrical control board  | Tableau électrique      | Cuadro eléctrico            | Quadro elétrico               |
| 10        | 260001      | N.        | 1           | Accumulatore           | Accumulator               | Accumulateur            | Acumulador                  | Acumulador                    |
| 11        | 221747      | N.        | 1           | Flangia fermo batteria | Battery retainer flange   | Bride fixation batterie | Empalme tope batería        | Flange de retenção bateria    |
| 12        | 227545      | N.        | 1           | Supporto batteria      | Battery support           | Support batterie        | Soporte batería             | Suporte bateria               |
| 13        | 227584      | N.        | 1           | Serbatoio gasolio      | Diesel oil tank           | Réservoir gasoil        | Depósito gasoil             | Tanque gasóleo                |
| 14        | 222179      | N.        | 1           | Galleggiante           | Float                     | Flotteur                | Flotador                    | Flutuante                     |
| 15        | 261248      | N.        | 1           | Tappo serbatoio        | Tank cap                  | Bouchon réservoir       | Tapón depósito              | Tampa do reservatório         |
| 16        | 227561      | N.        | 1           | Serbatoio olio         | Oil tank                  | Réservoir huile         | Depósito de aceite          | Tanque do óleo                |
| 17        | 247125      | N.        | 1           | Guarnizione            | Gasket                    | Joint                   | Junta                       | Guarnição                     |
| 18        | 221398      | N.        | 1           | Coperchio serbatoio    | Tank cover                | Couvercle réservoir     | Tapa depósito               | Tampa do reservatório         |
| 19        | 552112      | N.        | 1           | Custodia fissa         | Fixed case                | Etui fixe               | Protección fija             | Caixa fixa                    |
| 20        | 552052      | N.        | 1           | Frutto presa           | Socket gang               | Boîtier prise           | Bloque toma                 | Tomada elétrica               |
| 21        | 221516      | N.        | 1           | Carter                 | Sump                      | Carter                  | Cárter                      | Cárter                        |
| 22        | 225901      | N.        | 1           | Paratia fissa          | Fixed bulkhead            | Cloison fixe            | Mamparo fijo                | Anteparo fixo                 |
| 23        | 227719      | N.        | 1           | Supporto guarnizione   | Gasket support            | Support joint           | Soporte junta               | Suporte guarnição             |
| 24        | 215473      | N.        | 1           | Radiatore olio         | Oil radiator              | Radiateur huile         | Radiador aceite             | Radiador de óleo              |
| 25        | 274570      | N.        | 1           | Cartuccia filtro aria  | Air filter cartridge      | Cartouche filtre air    | Cartucho del filtro de aire | Cartucho de filtro de ar      |
| 26        | 215091      | N.        | 1           | Pompa oleodinamica     | Hydraulic pump            | Pompe oléohydraulique   | Bomba oleodinámica          | Bomba óleo-dinâmica           |
| 27        | 215192      | N.        | 1           | Gruppo pompa oleo      | Oil pump unit             | Groupe pompe hydr.      | Grupo bomba oleod.          | Grupo bomba de óleo           |
| 28        | 263435      | N.        | 4           | Ammortizzatore         | Shock absorber            | Amortisseur             | Amortiguador                | Amortecedor                   |
| 29        | 640018      | MT        | 0,28        | Tubo aspirazione       | Intake pipe               | Tuyau aspiration        | Tubo de aspiración          | Tubo de sucção                |
| 30        | 640098      | M.        | 0,28        | Tubo                   | Pipe                      | Tuyau                   | Tubo                        | Tubo                          |
| 31        | 640018      | MT        | 0,69        | Tubo aspirazione       | Intake pipe               | Tuyau aspiration        | Tubo de aspiración          | Tubo de sucção                |
| 32        | 266263      | N.        | 8           | Fascetta               | Strap                     | Collier                 | Abrazadera                  | Abraçadeira                   |
| 33        | 274778      | N.        | 1           | Tubo                   | Pipe                      | Tuyau                   | Tubo                        | Tubo                          |
| 34        | 274783      | N.        | 1           | Tubo                   | Pipe                      | Tuyau                   | Tubo                        | Tubo                          |
| 35        | 244088      | N.        | 1           | Mozzo                  | Hub                       | Moyeu                   | Buje                        | Cubo                          |
| 36        | 263430      | N.        | 1           | Ventola                | Fan                       | Ventilateur             | Ventilador                  | Ventoinha                     |
| 37        | 215182      | N.        | 1           | Scambiatore            | Exchanger                 | Echangeur               | Intercambiador              | Permutador                    |
| 38        | 274705      | N.        | 1           | Filtro carburante      | Fuel filter               | Filtre carburant        | Filtro combustible          | Filtro de combustível         |
| 39        | 274168      | N.        | 1           | Filtro olio motore     | Engine oil filter         | Filtre huile moteur     | Filtro del aceite del motor | Filtro de óleo do motor       |
| 40        | 640098      | M.        | 0,74        | Tubo                   | Pipe                      | Tuyau                   | Tubo                        | Tubo                          |

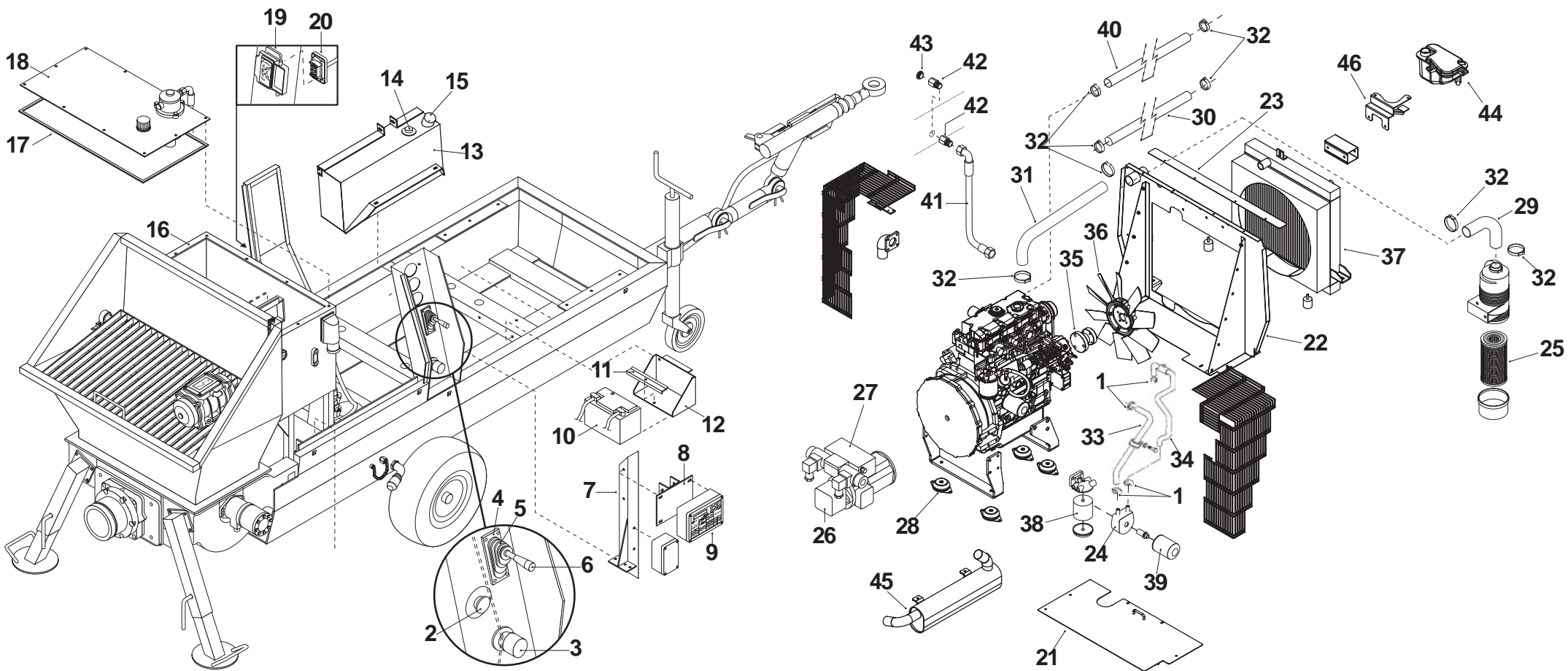

| <b>N.</b> | <b>Code</b> | <b>UM</b> | <b>Q.ty</b> | <b>DESCRIZIONE</b> | <b>DESCRIPTION</b> | <b>DESCRIPTION</b> | <b>DENOMINACIÓN</b>  | <b>DENOMINACÃO</b>    |
|-----------|-------------|-----------|-------------|--------------------|--------------------|--------------------|----------------------|-----------------------|
| 41        | 215093      | N.        | 1           | Condotta oleo      | Oil pipe           | Conduite oléo      | Tubería oleodinámica | Conduta do óleo       |
| 42        | 261466      | N.        | 2           | Prolunga           | Extension          | Rallonge           | Extensión            | Extensão              |
| 43        | 261437      | N.        | 1           | Tappo oleo         | Oil cap            | Bouchon hydr.      | Tapón oleod.         | Tampa para o óleo     |
| 44        | 274617      | N.        | 1           | Vaschetta          | Tank               | Cuvette            | Cubeta               | Recipiente recolhedor |
| 45        | 225123      | N.        | 1           | Marmitta           | Silencer           | Pot d'échappement  | Tubo de escape       | Marmitta              |
| 46        | 227702      | N.        | 1           | Supporto vaschetta | Tank support       | Support cuvette    | Soporte cubeta       | Suporte de recipiente |

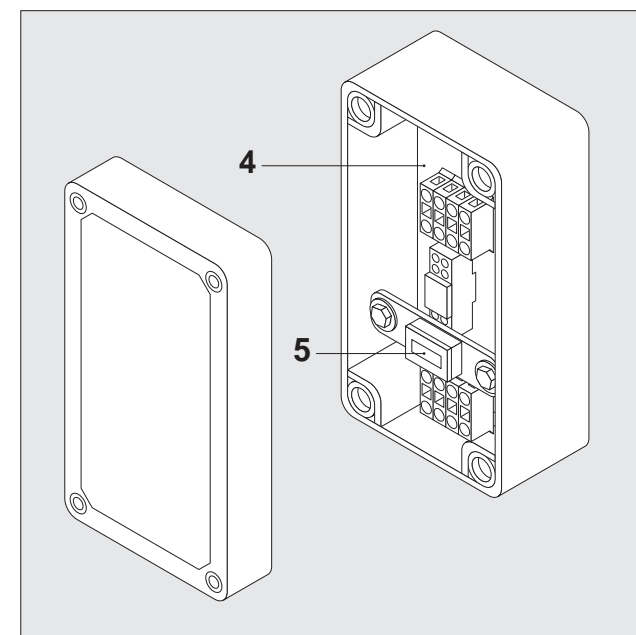
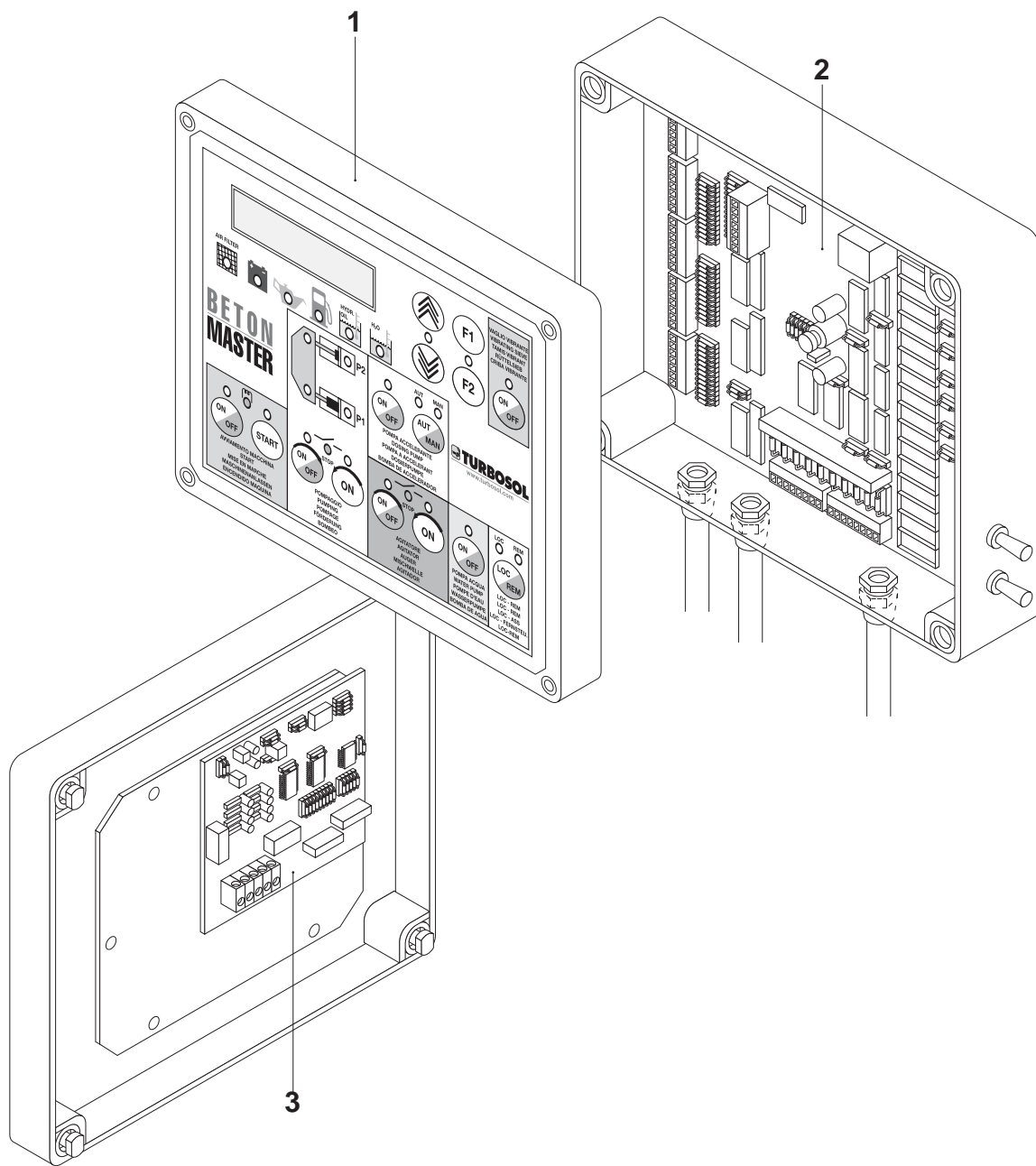

| <b>N.</b> | <b>Code</b> | <b>UM</b> | <b>Q.ty</b> | <b>DESCRIZIONE</b> | <b>DESCRIPTION</b> | <b>DESCRIPTION</b> | <b>DENOMINACIÓN</b> | <b>DENOMINACÃO</b> |
|-----------|-------------|-----------|-------------|--------------------|--------------------|--------------------|---------------------|--------------------|
| 1         | 214558      | N.        | 1           | Tastiera           | Keyboard           | Clavier            | Teclado             | Teclado            |
| 2         | 214569      | N.        | 1           | Scheda             | Board              | Carte              | Tarjeta             | Placa              |
| 3         | 214641      | N.        | 1           | Scheda             | Board              | Carte              | Tarjeta             | Placa              |
| 4         | 214560      | N.        | 1           | Scheda di potenza  | Power board        | Carte de puissance | Tarjeta de potencia | Placa de potência  |
| 5         | 553098      | N.        | 1           | Fusibile           | Fuse               | Fusible            | Fusible             | Fusível            |

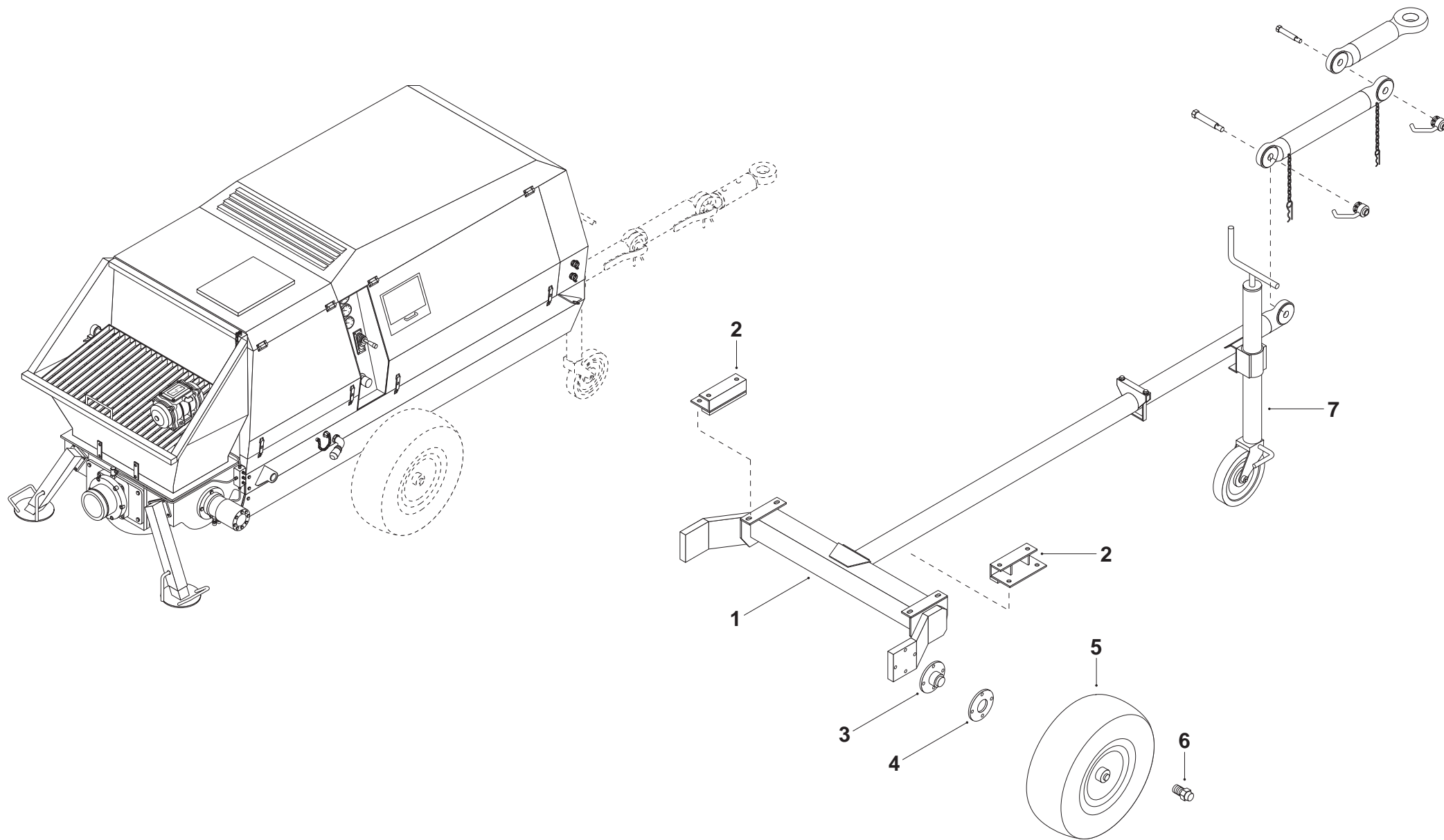



| <b>N.</b> | <b>Code</b> | <b>UM</b> | <b>Q.ty</b> | <b>DESCRIZIONE</b>    | <b>DESCRIPTION</b> | <b>DESCRIPTION</b>     | <b>DENOMINACIÓN</b>   | <b>DENOMINACÃO</b>           |
|-----------|-------------|-----------|-------------|-----------------------|--------------------|------------------------|-----------------------|------------------------------|
| 1         | 229074      | N.        | 1           | Traino a mano         | Hand towing        | Traction manuelle      | Remolque a mano       | Transporte manual            |
| 2         | 220141      | N.        | 2           | Adattatore per assale | Adapter for axle   | Adaptateur pour essieu | Adaptador para eje    | Adaptador para eixo rotativo |
| 3         | 216361      | N.        | 2           | Mozzo                 | Hub                | Moyeu                  | Buje                  | Cubo                         |
| 4         | 262026      | N.        | 2           | Distanziere ruota     | Wheel spacer       | Entretoise roue        | Distanciador de rueda | Distanciador roda            |
| 5         | 216120      | N.        | 2           | Ruota                 | Wheel              | Roue                   | Rueda                 | Roda                         |
| 6         | 266001      | N.        | 8           | Colonna ruota         | Wheel column       | Colonnette roue        | Columna rueda         | Prisioneiro de rodas         |
| 7         | 266376      | N.        | 1           | Ruotino               | Small wheel        | Petite roue            | Rueda                 | Roda auxiliar                |

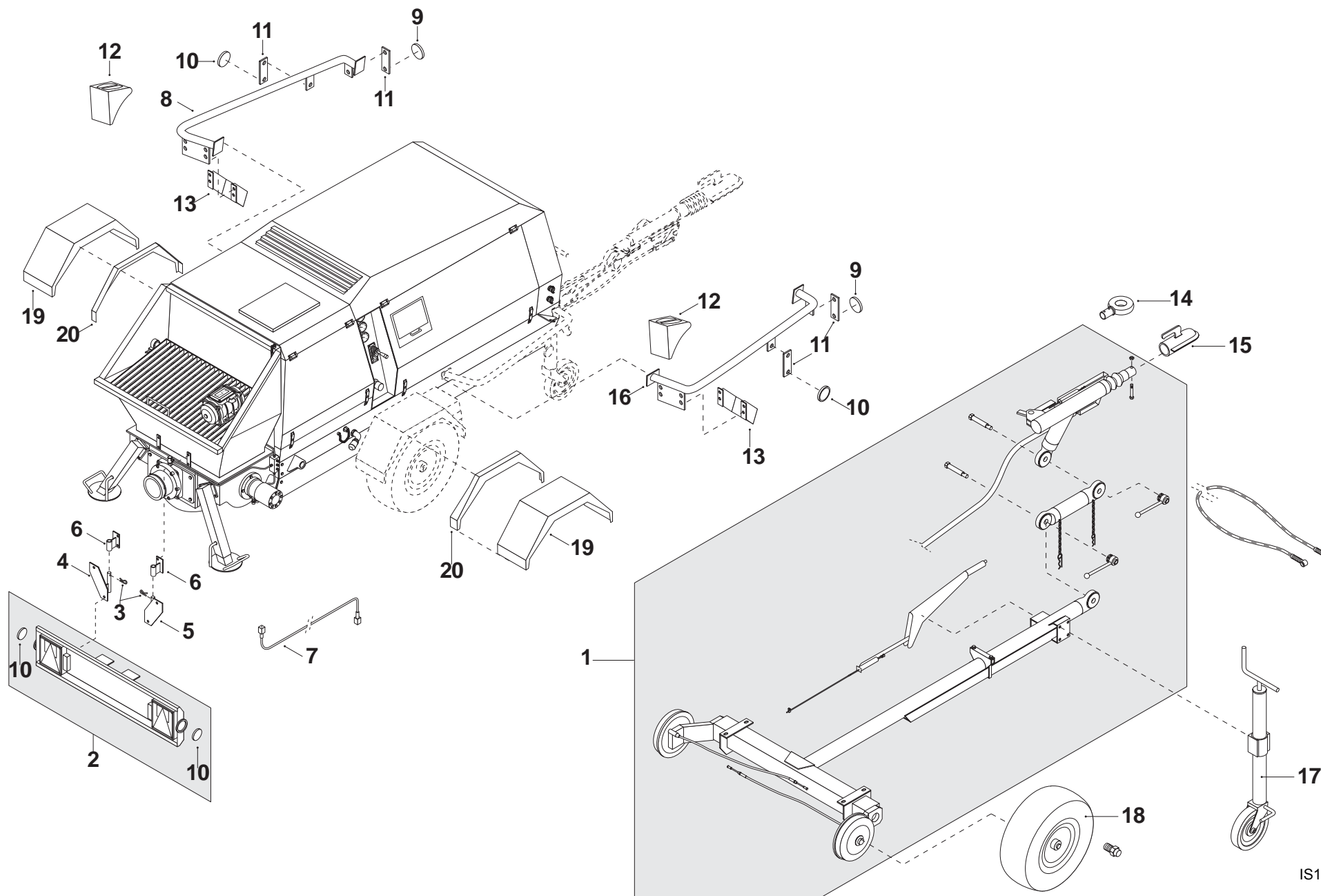

| <b>N.</b> | <b>Code</b> | <b>UM</b> | <b>Q.ty</b> | <b>DESCRIZIONE</b>    | <b>DESCRIPTION</b>     | <b>DESCRIPTION</b>            | <b>DENOMINACIÓN</b>          | <b>DENOMINACÃO</b>           |
|-----------|-------------|-----------|-------------|-----------------------|------------------------|-------------------------------|------------------------------|------------------------------|
| 1         | 266537      | N.        | 1           | Telaio                | Frame                  | Châssis                       | Chasis                       | Estrutura                    |
| 2         | 211351      | N.        | 1           | Barra fanaleria       | Lights bar             | Barre syst. éclairage         | Barra sistema de iluminación | Barra apar.de iluminação     |
| 3         | 543018      | N.        | 2           | Copiglia              | Splint pin             | Goupille                      | Pasador en R                 | Cupilha                      |
| 4         | 227513      | N.        | 1           | Supporto dx           | Right support          | Support d.                    | Soporte der.                 | Suporte direito              |
| 5         | 227512      | N.        | 1           | Supporto sx           | Left support           | Support g.                    | Soporte izq.                 | Suporte esquerdo             |
| 6         | 227514      | N.        | 2           | Supporto barra luci   | Lights bar support     | Support barre syst. éclairage | Soporte barra de iluminação  | Suporte barra de luzes       |
| 7         | 214331      | N.        | 1           | Cavo per barra fan.   | Cable for lights bar   | Câble                         | Cable                        | Cabo para módulo óptico      |
| 8         | 220538      | N.        | 1           | Barra anticiclista dx | Right anti-cyclist bar | Barre anti-cycliste d.        | Barra anticiclista der.      | Barra anti-ciclista direita  |
| 9         | 268003      | N.        | 2           | Catadiotio rotondo    | Round reflector        | Catadioptré rond blanc        | Catadióptrico redondo        | Retro reflector redondo      |
| 10        | 268033      | N.        | 4           | Catadiotio rotondo    | Round reflector        | Catadioptré rond              | Catadióptrico redondo        | Retro reflector redondo      |
| 11        | 268044      | N.        | 4           | Gommino               | Rubber                 | Petit bouchon en caoutchouc   | Goma                         | Borracha                     |
| 12        | 266162      | N.        | 2           | Cuneo ferma ruote     | Wheel retainer wedge   | Cale bloque-roues             | Cuña parada ruedas           | Calço para rodas             |
| 13        | 266163      | N.        | 2           | Supporto per cuneo    | Support for wedge      | Support pour cale             | Soporte para cuña            | Suporte de calço             |
| 14        | 266540      | N.        | 1           | Occhione              | O-hitch                | Anneau                        | Anilla                       | Anilha para reboque          |
| 14        | 266541      | N.        | 1           | Occhione Francia      | Francia O-hitch        | Anneau France                 | Anilla Francia               | Olhal de engate França       |
| 14        | 266542      | N.        | 1           | Occhione Italia       | Italia O-hitch         | Anneau Italie                 | Anilla Italia                | Olhal de engate Itália       |
| 15        | 266539      | N.        | 1           | Giunto a sfera        | Ball joint             | Joint à bille                 | Junta de bola                | Junção de esfera             |
| 16        | 220539      | N.        | 1           | Barra anticiclista sx | Left anti-cyclist bar  | Barre anti-cycliste g.        | Barra anticiclista izq.      | Barra anti-ciclista esquerda |
| 17        | 266376      | N.        | 1           | Ruotino               | Small wheel            | Petite roue                   | Rueda                        | Roda auxiliar                |
| 18        | 216594      | N.        | 2           | Ruota                 | Wheel                  | Roue                          | Rueda                        | Roda                         |
| 19        | 652103      | N.        | 2           | Parafango             | Mudguard               | Garde-boue                    | Guardabarros                 | Pára-lamas                   |
| 20        | 227548      | N.        | 2           | Supporto parafango    | Mudguard support       | Support garde-boue            | Soporte guardabarros         | Suporte pára-lamas           |

Solo su richiesta  
Only on request

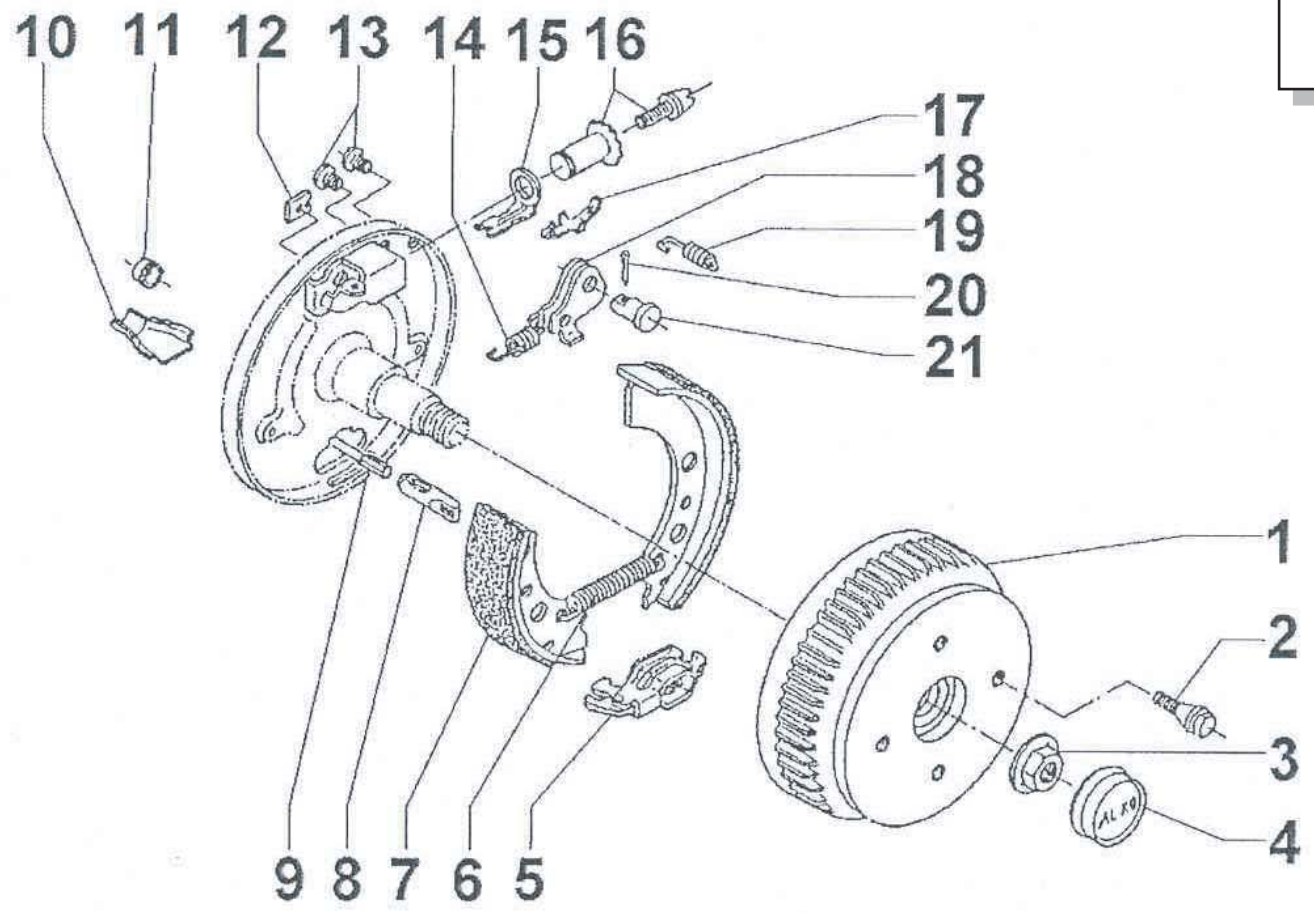

Solo su richiesta  
Only on request

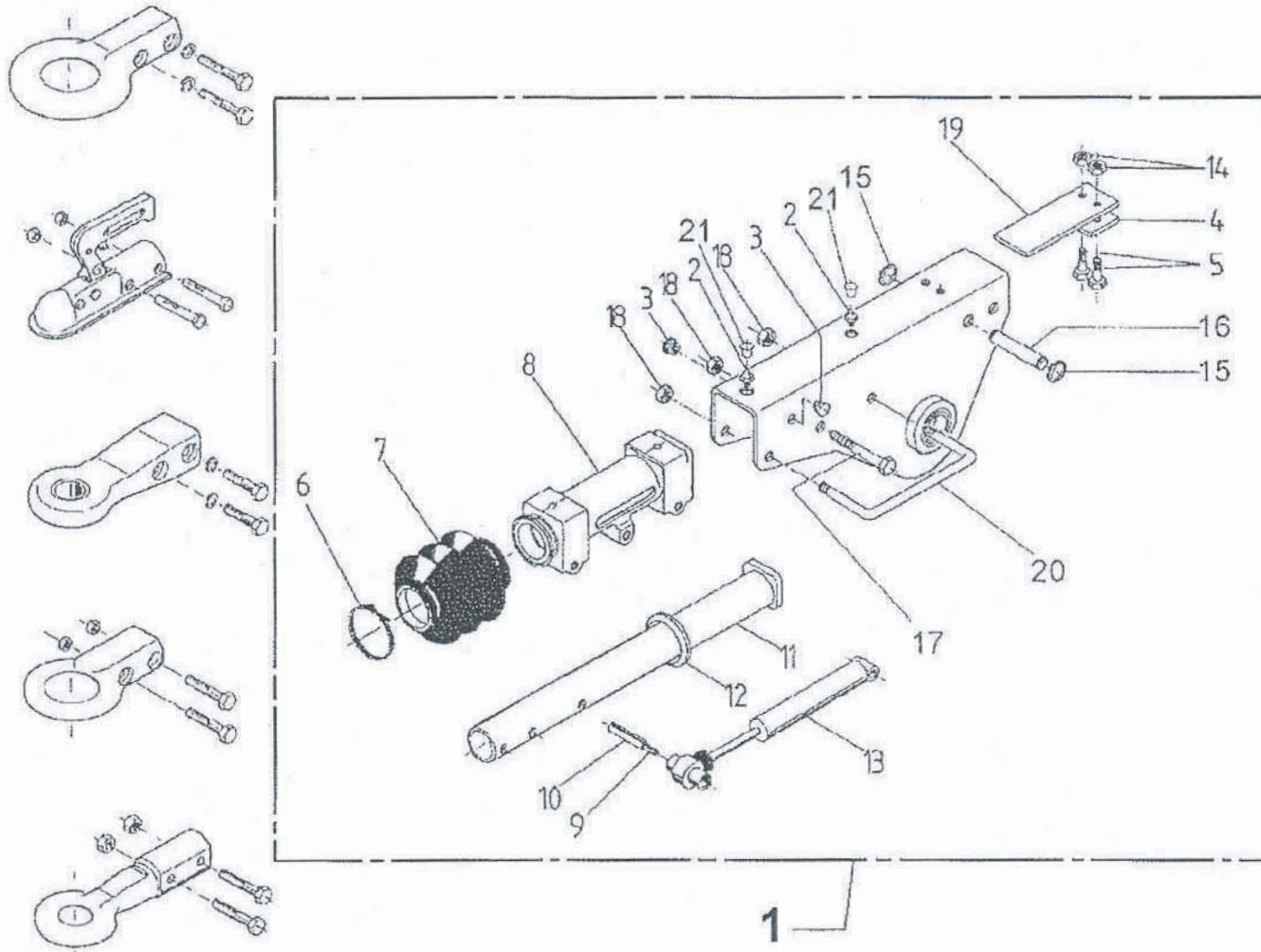

Solo su richiesta  
Only on request

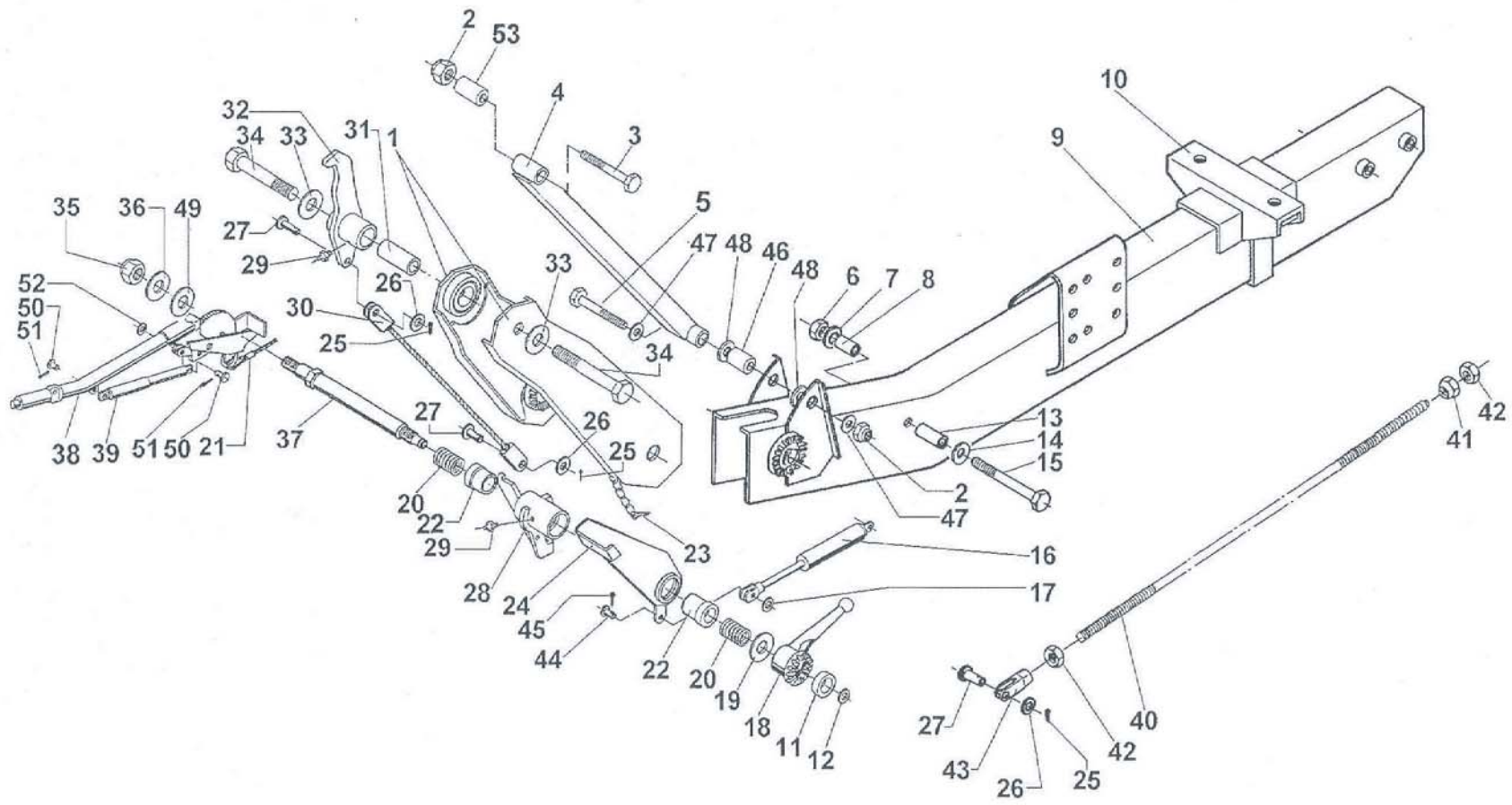

[blank]

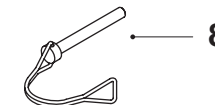
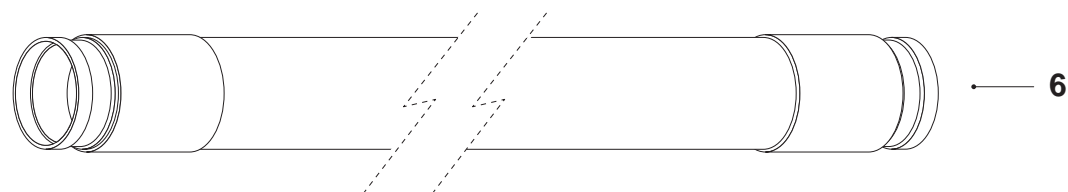
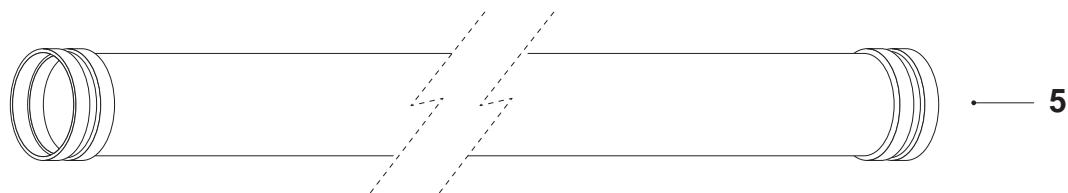
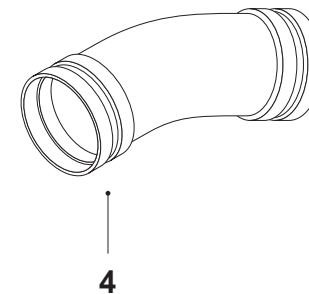
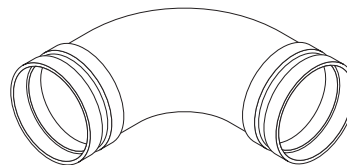
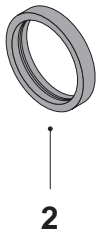
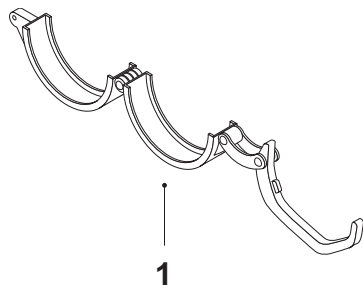



| <b>N.</b> | <b>Code</b> | <b>UM</b> | <b>Q.ty</b> | <b>DESCRIZIONE</b>    | <b>DESCRIPTION</b> | <b>DESCRIPTION</b> | <b>DENOMINACIÓN</b>   | <b>DENOMINACÃO</b> |
|-----------|-------------|-----------|-------------|-----------------------|--------------------|--------------------|-----------------------|--------------------|
| 1         | 266167      | N.        | 12          | Giunto fisso          | Fixed joint        | Joint fixe         | Acoplamiento fijo     | Junção fixa        |
| 2         | 263173      | N.        | 13          | Guarnizione           | Gasket             | Joint              | Junta                 | Guarnição          |
| 3         | 261722      | N.        | 2           | Curva a 90°           | 90° elbow          | Coude à 90°        | Curva de 90ø          | Curva a 90ø        |
| 4         | 261723      | N.        | 2           | Curva a 45°           | 45° elbow          | Coude à 45°        | Curva de 45ø          | Curva a 45ø        |
| 5         | 261724      | N.        | 7           | Tubo in Fe 3 m        | Fe 3 m pipe        | Tuyau en Fe 3 m    | Tubo de Hierro de 3 m | Tubo de Ferro 3 m  |
| 6         | 215409      | N.        | 7           | Tubo 3 m              | 3 m pipe           | Tuyau 3 m          | Tubo 3 m              | Tubo 3 m           |
| 7         | 237072      | N.        | 3           | Spugna                | Sponge             | Eponge             | Esponja               | Esponja            |
| 8         | 266553      | N.        | 12          | Spinotto di sicurezza | Safety pin         | Broche de sécurité | Enchufe de seguridad  | Pino de segurança  |

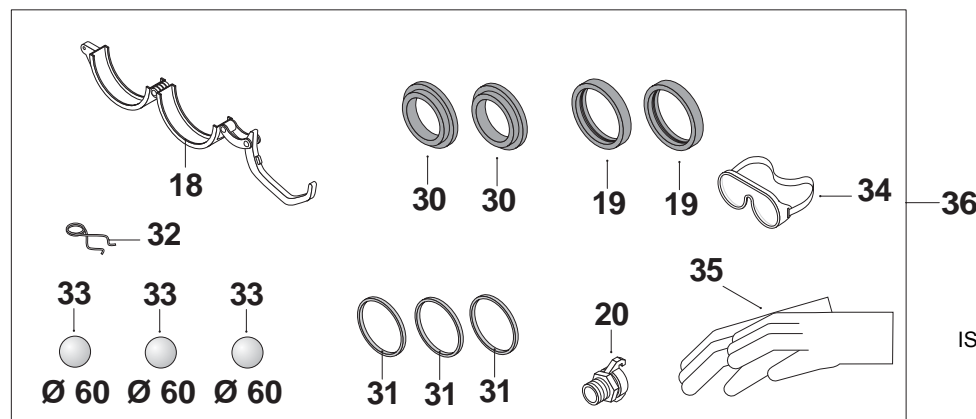
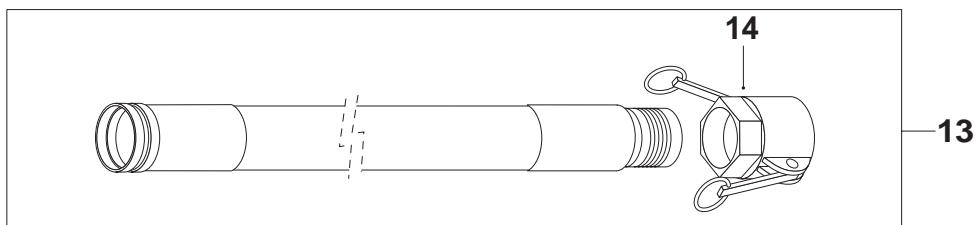
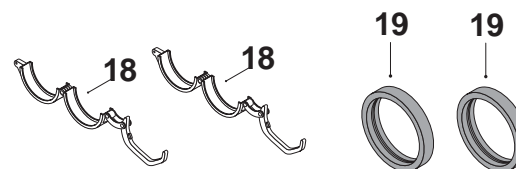
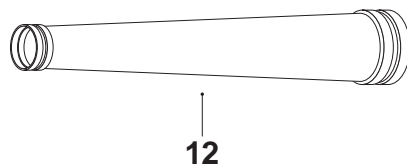
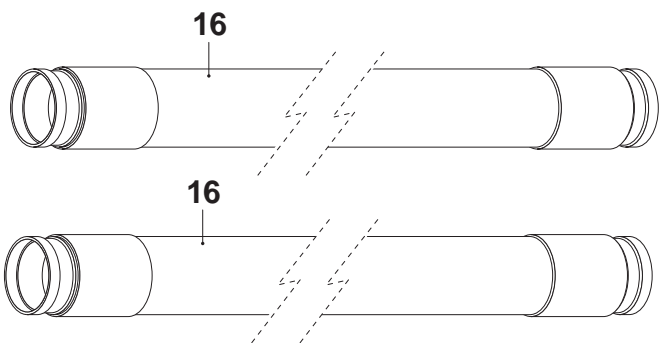
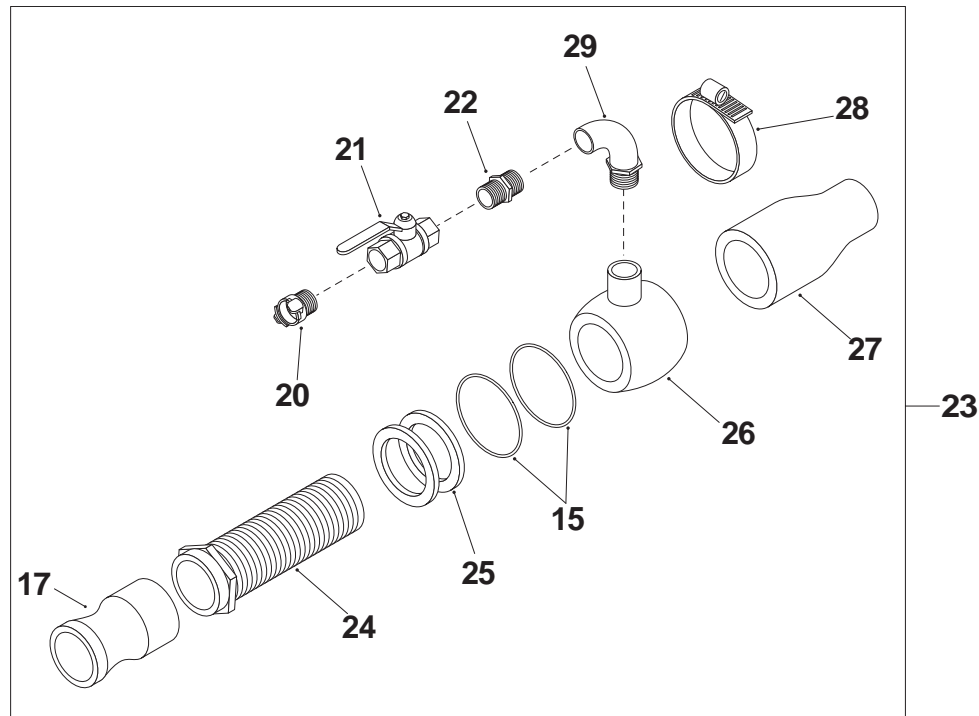
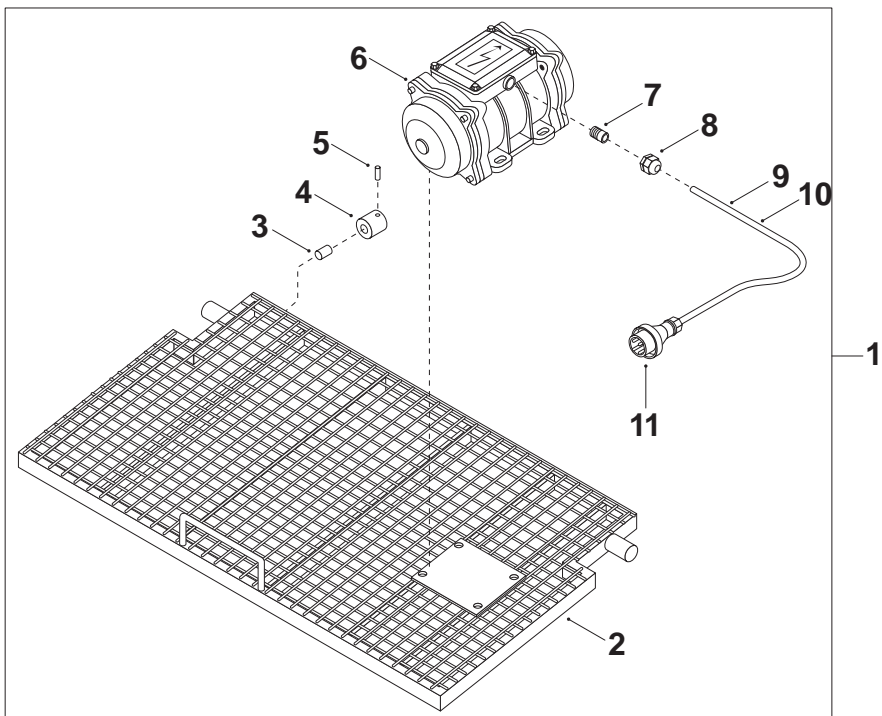

| <b>N.</b> | <b>Code</b> | <b>UM</b> | <b>Q.ty</b> | <b>DESCRIZIONE</b>        | <b>DESCRIPTION</b>        | <b>DESCRIPTION</b>        | <b>DENOMINACIÓN</b>     | <b>DENOMINACÃO</b>      |
|-----------|-------------|-----------|-------------|---------------------------|---------------------------|---------------------------|-------------------------|-------------------------|
| 1         | 206273      | N.        | 1           | Kit griglia vibrante      | Vibrating grill kit       | Kit grille vibrante       | Kit rejilla vibrante    | Kit grade vibrante      |
| 2         | 222174      | N.        | 1           | Griglia vibrante          | Vibrating kit             | Grille vibrante           | Rejilla vibrante        | Grade vibrante          |
| 3         | 267052      | N.        | 1           | Calamita                  | Magnet                    | Aimant                    | Imán                    | Ímã                     |
| 4         | 247119      | N.        | 1           | Supporto sensore-calamita | Sensor-magnet support     | Support senseur-aimant    | Soporte sensor-imán     | Suporte de sensor-ímã   |
| 5         | 547009      | N.        | 1           | Grano                     | Dowel                     | Grain                     | Pasador                 | Parafuso sem cabeça     |
| 6         | 211266      | N.        | 1           | Motovibratore             | Electric vibrator         | Motovibreur               | Motovibrador            | Motovibrador            |
| 7         | 554200      | N.        | 1           | Riduzione                 | Reduction                 | Réduction                 | Reducción               | Redução                 |
| 8         | 554027      | N.        | 1           | Pressacavo                | Cable gland               | Serre-câble               | Sujetacable             | Prensa-cabos            |
| 9         | 550060      | M.        | 1,80        | Cavo flex                 | Flex cable                | Câble flex                | Cable flex              | Cabo flexível           |
| 10        | 550113      | M.        | 1,65        | Guaina flex               | Flex sheath               | Gaine flex                | Funda flex              | Revestimento flexível   |
| 11        | 552109      | N.        | 1           | Spina                     | Plug                      | Prise                     | Clavija                 | Ficha                   |
| 12        | 261728      | N.        | 1           | Cono riduzione D.100-D.50 | Reduction cone D.100-D.50 | Cône réduction D.100-D.50 | Cono de red. D.100-D.50 | Cone redução D.100-D.50 |
| 13        | 215126      | N.        | 1           | Tubo gomma 10 m           | 10 m rubber hose          | Tuyau caoutchouc 10 m     | Tubo de goma de 10 m    | Tubo de borracha 10 m   |
| 14        | 266165      | N.        | 1           | Raccordo DN50             | Fitting DN50              | Raccord DN50              | Racor DN50              | Junção DN50             |
| 15        | 263355      | N.        | 2           | Anello OR                 | O-ring                    | Bague OR                  | Anillo OR               | Anel OR                 |
| 16        | 215125      | N.        | 2           | Tubo gomma 10 m           | 10 m rubber hose          | Tuyau caoutchouc 10 m     | Tubo de goma de 10 m    | Tubo de borracha 10 m   |
| 17        | 251237      | N.        | 1           | Raccordo                  | Fitting                   | Raccord                   | Racor                   | Ligação                 |
| 18        | 266394      | N.        | 3           | Giunti fissi              | Fixed joints              | Joints fixes              | Acoplamientos fijos     | Junções fixas           |
| 19        | 263262      | N.        | 4           | Guarnizione               | Gasket                    | Joint                     | Junta                   | Guarnição               |
| 20        | 261113      | N.        | 2           | Raccordo rapido           | Quick fitting             | Raccord rapide            | Racor rápido            | Junção rápida           |
| 21        | 212054      | N.        | 1           | Rubinetto a sfera         | Ball valve                | Robinet à bille           | Grifo de bola           | Válvula de esfera       |
| 22        | 261110      | N.        | 1           | Nipplo                    | Nipple                    | Mamelon                   | Niple                   | Niple                   |
| 23        | 216440      | N.        | 1           | Pistola SPRITZ            | SPRITZ gun                | Pistolet SPRITZ           | Pistola SPRITZ          | Pistola SPRITZ          |
| 24        | 274364      | N.        | 1           | Raccordo                  | Fitting                   | Raccord                   | Racor                   | Ligação                 |
| 25        | 274521      | N.        | 2           | Guarnizione               | Gasket                    | Joint                     | Junta                   | Guarnição               |
| 26        | 274536      | N.        | 1           | Corpo alluminio           | Aluminium body            | Corps aluminium           | Cuerpo de aluminio      | Corpo alumínio          |
| 27        | 237107      | N.        | 1           | Deflettore                | Deflector                 | Défecteur                 | Deflector               | Deflector               |
| 28        | 266009      | N.        | 1           | Fascetta                  | Strap                     | Collier                   | Abrazadera              | Abraçadeira             |
| 29        | 261607      | N.        | 1           | Gomito                    | Elbow                     | Coude                     | Codo                    | Cotovelo                |
| 30        | 263165      | N.        | 2           | Guarnizione               | Gasket                    | Joint                     | Junta                   | Guarnição               |
| 31        | 237078      | N.        | 3           | Guarnizione               | Gasket                    | Joint                     | Junta                   | Guarnição               |
| 32        | 267035      | N.        | 1           | Forcella di fermo         | Retainer fork             | Fourche d'arrêt           | Horquilla de tope       | Forquilha de retenção   |
| 33        | 237017      | N.        | 3           | Spugna di lavaggio        | Washing sponge            | Eponge de lavage          | Esponja de lavado       | Esponja para lavagem    |
| 34        | 521014      | N.        | 1           | Occhiali di protezione    | Protective glasses        | Lunettes de protection    | Gafas de protección     | Óculos de proteção      |
| 35        | 521001      | N.        | 1           | Guanti in gomma           | Rubber gloves             | Gants en caoutchouc       | Guantes de goma         | Luvas de borracha       |
| 36        | 206218      | N.        | 1           | Kit acces. tubi D.50      | Pipe box kit D.50         | Kit boite tuyaux D.50     | Kit caja tubos D.50     | Kit caixa de tubos D.50 |

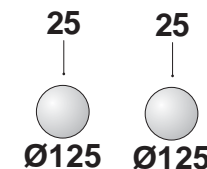
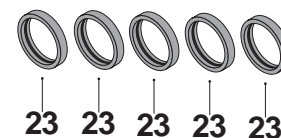
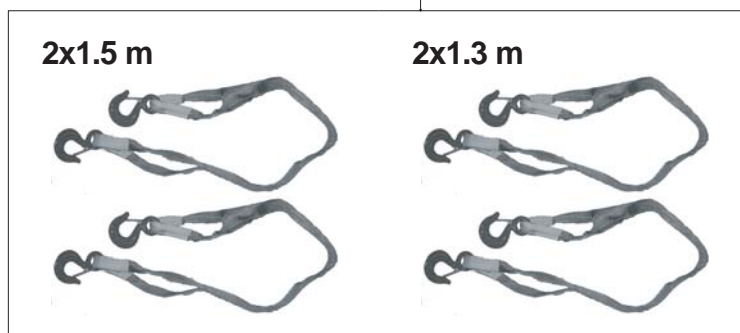
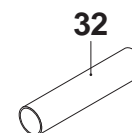
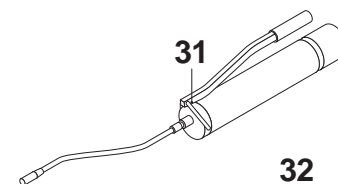
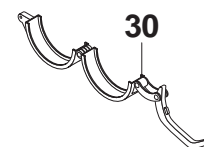
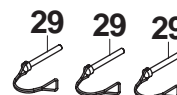
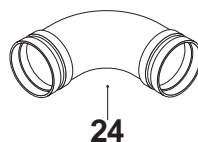
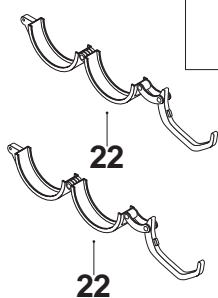
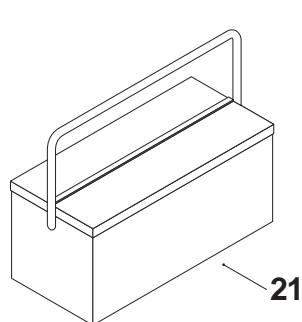
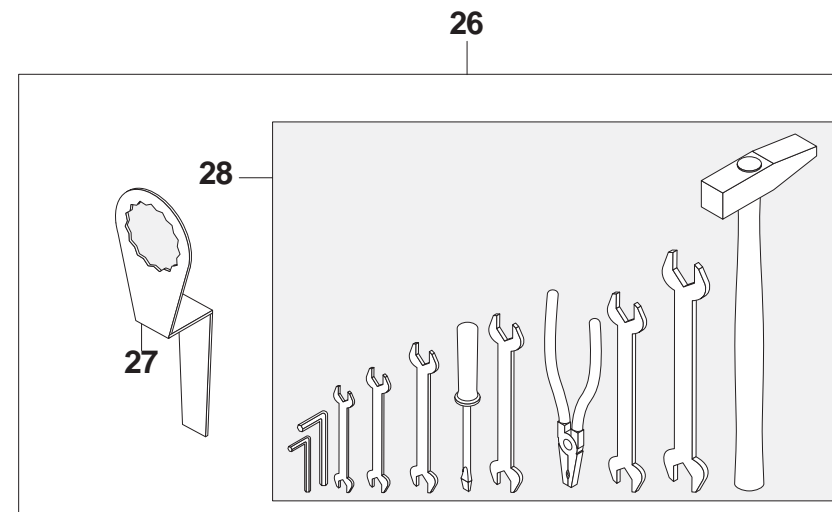
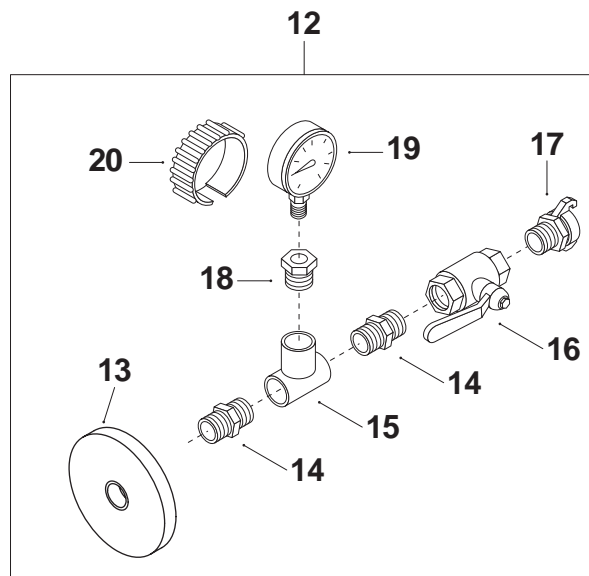
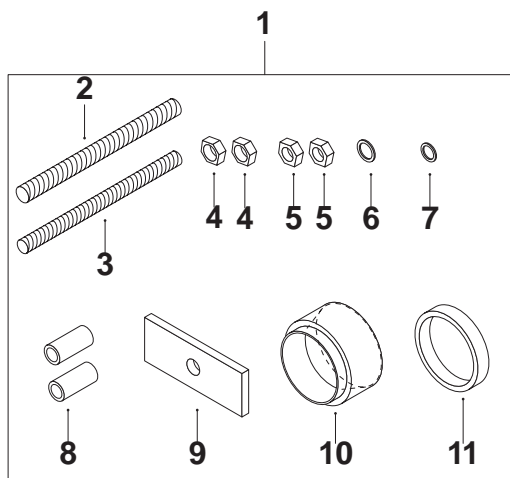

| <b>N.</b> | <b>Code</b> | <b>UM</b> | <b>Q.ty</b> | <b>DESCRIZIONE</b>       | <b>DESCRIPTION</b> | <b>DESCRIPTION</b>        | <b>DENOMINACIÓN</b>     | <b>DENOMINACÃO</b>      |
|-----------|-------------|-----------|-------------|--------------------------|--------------------|---------------------------|-------------------------|-------------------------|
| 1         | 216534      | N.        | 1           | Kit pistone              | Piston kit         | Kit piston                | Kit pistón              | Kit pistão              |
| 2         | 251301      | N.        | 1           | Asta smontaggio          | Disassembly rod    | Tige démontage            | Varilla desmontaje      | Haste desmontagem       |
| 3         | 251295      | N.        | 1           | Asta montaggio           | Assembly rod       | Tige montage              | Varilla montaje         | Haste montagem          |
| 4         | 542017      | N.        | 2           | Dado                     | Nut                | Écrou                     | Tuerca                  | Porca                   |
| 5         | 542015      | N.        | 2           | Dado                     | Nut                | Ecrou                     | Tuerca                  | Porca                   |
| 6         | 544010      | N.        | 1           | Rondella                 | Washer             | Rondelle                  | Arandela                | Anilha                  |
| 7         | 544008      | N.        | 1           | Rondella                 | Washer             | Rondelle                  | Arandela                | Anilha                  |
| 8         | 251296      | N.        | 2           | Distanziere              | Spacer             | Entretoise                | Distanciador            | Distanciador            |
| 9         | 251300      | N.        | 1           | Flangia                  | Flange             | Bride                     | Empalme                 | Flange                  |
| 10        | 251278      | N.        | 1           | Anello di guida          | Guide ring         | Bague de guidage          | Anillo guía             | Anel de guia            |
| 11        | 251287      | N.        | 1           | Distanziere              | Spacer             | Entretoise                | Distanciador            | Distanciador            |
| 12        | 216642      | N.        | 1           | Gruppo coperchio lav.    | Washing lid unit   | Groupe couvercle lav.     | Grupo tapa lav.         | Grupo tampa lav.        |
| 13        | 251397      | N.        | 1           | Coperchio                | Lid                | Couvercle                 | Tapa                    | Tampa                   |
| 14        | 261110      | N.        | 2           | Nipplo                   | Nipple             | Mamelon                   | Niple                   | Niple                   |
| 15        | 261115      | N.        | 1           | Raccordo a T             | T Fitting          | Raccord en T              | Racor T                 | Ligação em forma de "T" |
| 16        | 212054      | N.        | 1           | Rubinetto a sfera        | Ball valve         | Robinet à bille           | Grifo de bola           | Válvula de esfera       |
| 17        | 261113      | N.        | 1           | Raccordo rapido          | Quick fitting      | Raccord rapide            | Racor rápido            | Junção rápida           |
| 18        | 261165      | N.        | 1           | Riduzione                | Reduction          | Réduction                 | Reducción               | Redução                 |
| 19        | 212157      | N.        | 1           | Manometro                | Manometer          | Manomètre                 | Manómetro               | Manómetro               |
| 20        | 263158      | N.        | 1           | Coprimanometro           | Manometer cover    | Couvercle manomètre       | Cubierta de manómetro   | Proteção para manómetro |
| 21        | 220028      | N.        | 1           | Cassetta attrezzi        | Tool box           | Caisse outillages         | Caja de herramientas    | Caixa de ferramentas    |
| 22        | 266167      | N.        | 2           | Giunto fisso             | Fixed joint        | Joint fixe                | Acoplamiento fijo       | Junção fixa             |
| 23        | 263173      | N.        | 5           | Guarnizione              | Gasket             | Joint                     | Junta                   | Guarnição               |
| 24        | 261722      | N.        | 1           | Curva a 90°              | 90° elbow          | Coude à 90°               | Curva de 90°            | Curva a 90°             |
| 25        | 237072      | N.        | 2           | Spugna                   | Sponge             | Eponge                    | Esponja                 | Esponja                 |
| 26        | 549001      | N.        | 1           | Gruppo attrezzi          | Tool unit          | Groupe outils             | Grupo herramientas      | Grupo instrumentos      |
| 27        | 251297      | N.        | 1           | Chiave sblocco           | Release key        | Clé déblocage             | Llave desbloqueo        | Chave desbloqueio       |
| 28        | 549002      | N.        | 1           | Busta attrezzi           | Tool bag           | Enveloppe outillage       | Bolsa de herramientas   | Saco de ferramentas     |
| 29        | 266553      | N.        | 3           | Spinotto di sicurezza    | Safety pin         | Broche de sécurité        | Enchufe de seguridad    | Pino de segurança       |
| 30        | 266572      | N.        | 1           | Giunto                   | Joint              | Joint                     | Junta                   | União                   |
| 31        | 268066      | N.        | 1           | Pompa grasso             | Grease pump        | Pompe graisse             | Bomba de grasa          | Bomba de graxa          |
| 32        | 268067      | N.        | 1           | Cartuccia grasso         | Grease cartridge   | Cartouche graisse         | Cartucho de grasa       | Cartucho de graxa       |
| 33        | 264114      | N.        | 1           | Kit funi di sollevamento | Lifting ropes kit  | Kit cordes de soulèvement | Kit cables de elevación | Kit cabos de elevação   |

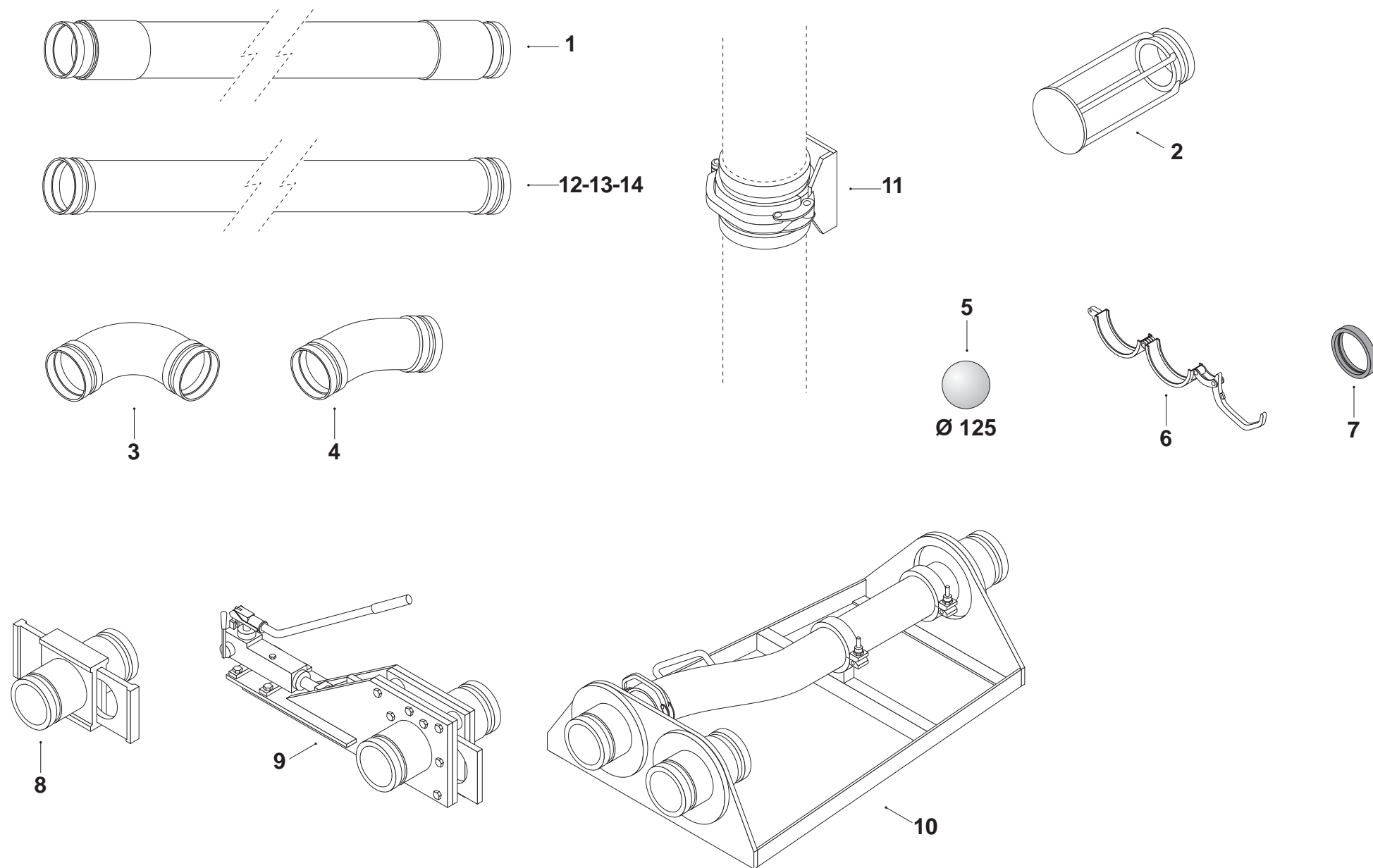

| <b>N.</b> | <b>Code</b> | <b>UM</b> | <b>Q.ty</b> | <b>DESCRIZIONE</b> | <b>DESCRIPTION</b> | <b>DESCRIPTION</b> | <b>DENOMINACIÓN</b>   | <b>DENOMINACÃO</b> |
|-----------|-------------|-----------|-------------|--------------------|--------------------|--------------------|-----------------------|--------------------|
| 1         | 215409      | N.        | 1           | Tubo 3 m           | 3 m pipe           | Tuyau 3 m          | Tubo 3 m              | Tubo 3 m           |
| 2         | 266570      | N.        | 1           | Cestino            | Basket             | Panier             | Cesta                 | Cesto              |
| 3         | 261722      | N.        | 1           | Curva a 90°        | 90° elbow          | Coude à 90°        | Curva de 90ø          | Curva a 90ø        |
| 4         | 237072      | N.        | 1           | Spugna             | Sponge             | Eponge             | Esponja               | Esponja            |
| 5         | 261723      | N.        | 1           | Curva a 45°        | 45° elbow          | Coude à 45°        | Curva de 45ø          | Curva a 45ø        |
| 6         | 266167      | N.        | 1           | Giunto fisso       | Fixed joint        | Joint fixe         | Acoplamiento fijo     | Junção fixa        |
| 7         | 263173      | N.        | 1           | Guarnizione        | Gasket             | Joint              | Junta                 | Guarnição          |
| 8         | 215410      | N.        | 1           | Saracinesca        | Gate valve         | Vanne              | Compuerta             | Comporta           |
| 9         | 215411      | N.        | 1           | Saracinesca        | Gate valve         | Vanne              | Compuerta             | Comporta           |
| 10        | 215412      | N.        | 1           | Deviatore          | Deviator           | Déviateur          | Desviador             | Desviador          |
| 11        | 266569      | N.        | 1           | Supporto verticale | Vertical support   | Support vertical   | Soporte vertical      | Suporte vertical   |
| 12        | 261724      | N.        | 1           | Tubo in Fe 3 m     | Fe 3 m pipe        | Tuyau en Fe 3 m    | Tubo de Hierro de 3 m | Tubo de Ferro 3 m  |
| 13        | 261725      | N.        | 1           | Tubo in Fe 1 m     | Fe 1 m pipe        | Tuyau en Fe 1 m    | Tubo de Hierro de 1 m | Tubo de Ferro 1 m  |
| 14        | 261726      | N.        | 1           | Tubo in Fe 2 m     | Fe 2 m pipe        | Tuyau en Fe 2 m    | Tubo de Hierro de 2 m | Tubo de Ferro 2 m  |

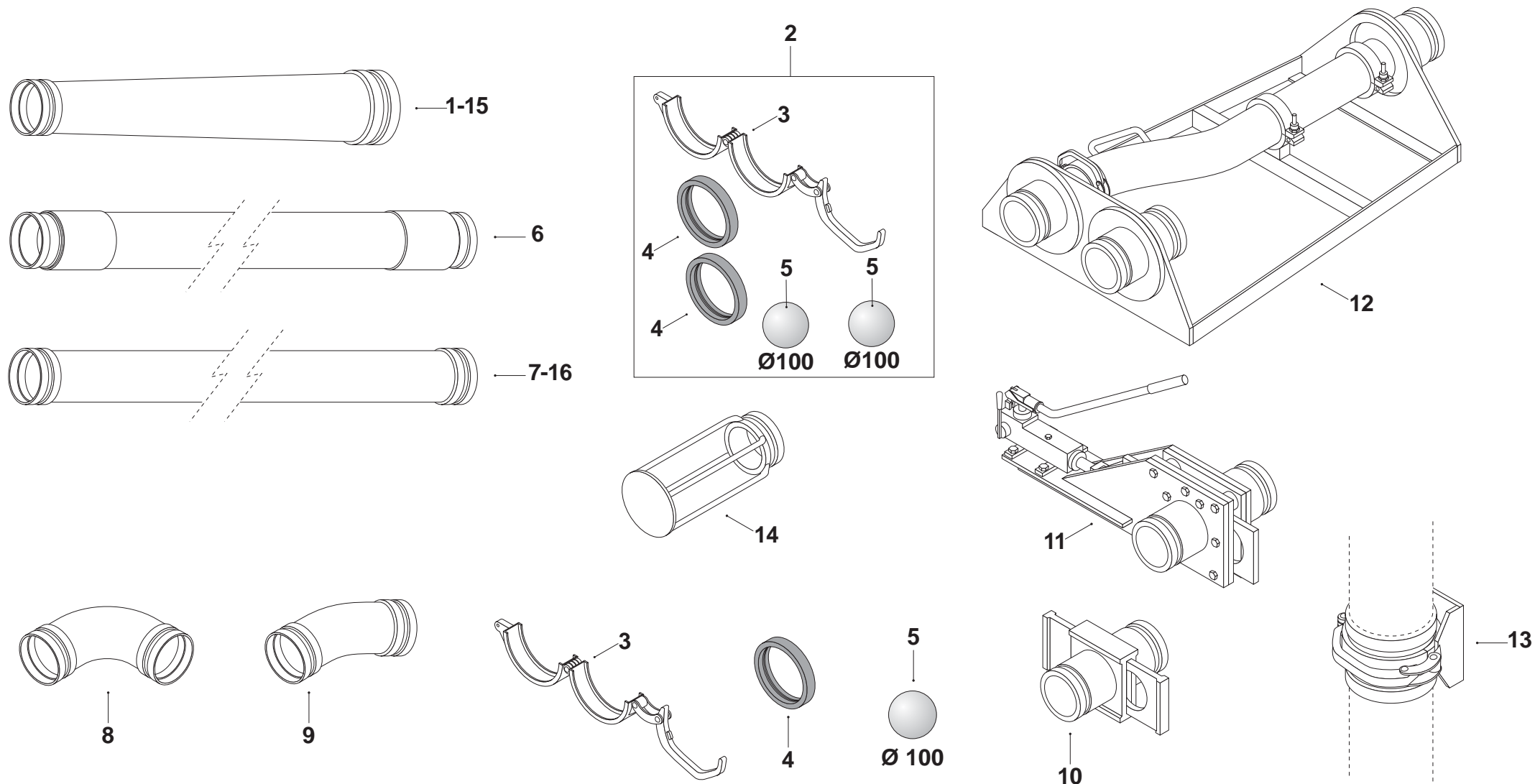



| <b>N.</b> | <b>Code</b> | <b>UM</b> | <b>Q.ty</b> | <b>DESCRIZIONE</b>        | <b>DESCRIPTION</b>        | <b>DESCRIPTION</b>        | <b>DENOMINACIÓN</b>         | <b>DENOMINACÃO</b>      |
|-----------|-------------|-----------|-------------|---------------------------|---------------------------|---------------------------|-----------------------------|-------------------------|
| 1         | 261571      | N.        | 1           | Cono riduzione D.75-D.50  | Reduction cone D.75-D.50  | Cône réduction D.75-D 50  | Cono de reducción D.75-D.50 | Cone redução D.75-D.50  |
| 2         | 206186      | N.        | 1           | Kit accessori             | Accessory kit             | Kit accessoires           | Kit accesorios              | Kit acessórios          |
| 3         | 266171      | N.        | 1           | Giunto rapido             | Quick connection          | Joint rapide              | Acoplamiento rápido         | Junção rápida           |
| 4         | 263177      | N.        | 3           | Guarnizione               | Gasket                    | Joint                     | Junta                       | Guarnição               |
| 5         | 237071      | N.        | 3           | Spugna di lavaggio        | Washing sponge            | Éponge de lavage          | Esponja de lavado           | Esponja para lavagem    |
| 6         | 215321      | N.        | 1           | Tubo gomma 10 m           | 10 m rubber hose          | Tuyau caoutchouc          | Tubo de goma de 10 m        | Tubo de borracha 10 m   |
| 7         | 261533      | N.        | 1           | Tubo 3 m                  | 3 m pipe                  | Tuyau 3 m                 | Tubo 3 m                    | Tubo 3 m                |
| 8         | 212637      | N.        | 1           | Saracinesca               | Gate valve                | Vanne                     | Compuerta                   | Comporta                |
| 8         | 261534      | N.        | 1           | Curva                     | Elbow                     | Coude                     | Curva                       | Curva                   |
| 10        | 261535      | N.        | 1           | Curva                     | Elbow                     | Coude                     | Curva                       | Curva                   |
| 11        | 212643      | N.        | 1           | Saracinesca               | Gate valve                | Vanne                     | Compuerta                   | Comporta                |
| 12        | 212638      | N.        | 1           | Deviatore                 | Deviator                  | Déviateur                 | Desviador                   | Desviador               |
| 13        | 266375      | N.        | 1           | Supporto verticale        | Vertical support          | Support vertical          | Soporte vertical            | Suporte vertical        |
| 14        | 266398      | N.        | 1           | Cestino                   | Basket                    | Panier                    | Cesta                       | Cesto                   |
| 15        | 261727      | N.        | 1           | Cono riduzione D.100-D.75 | Reduction cone D.100-D.75 | Cône réduction D.100-D.75 | Cono de red. D.100-D.75     | Cone redução D.100-D.75 |
| 16        | 261537      | N.        | 1           | Tubo 1.5 m                | 1.5 m pipe                | Tuyau 1,5 m               | Tubo 1.5 m                  | Tubo 1.5 m              |



1

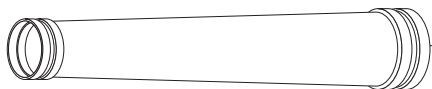

2

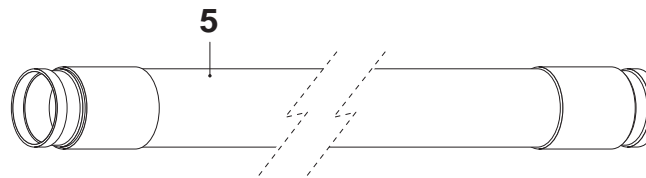

5

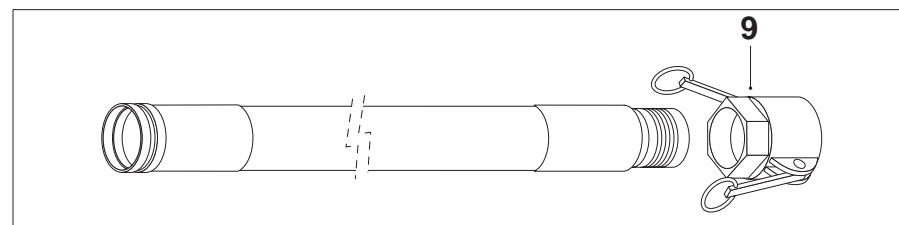

4

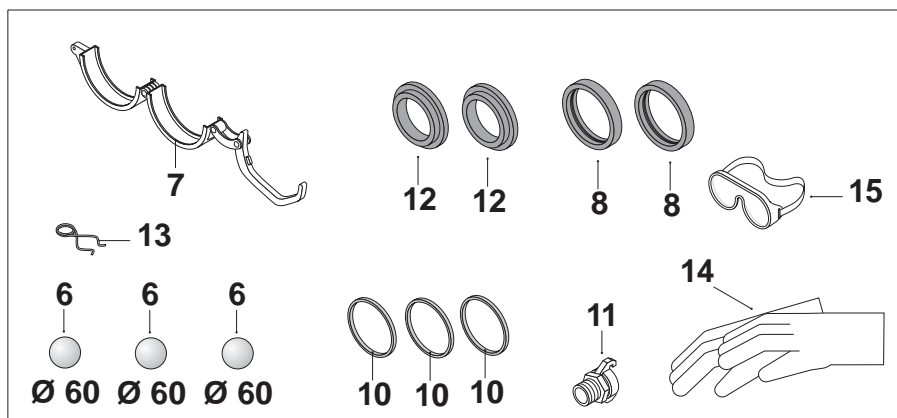

3



Ø 60

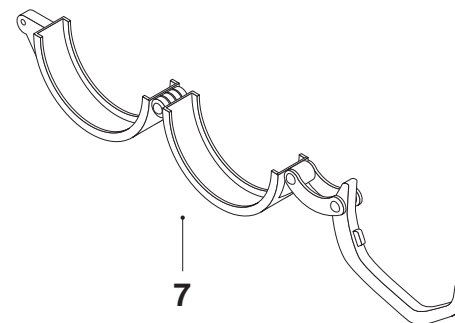

7

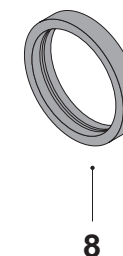

8

| <b>N.</b> | <b>Code</b> | <b>UM</b> | <b>Q.ty</b> | <b>DESCRIZIONE</b>        | <b>DESCRIPTION</b>        | <b>DESCRIPTION</b>        | <b>DENOMINACIÓN</b>         | <b>DENOMINACÃO</b>      |
|-----------|-------------|-----------|-------------|---------------------------|---------------------------|---------------------------|-----------------------------|-------------------------|
| 1         | 261728      | N.        | 1           | Cono riduzione D.100-D.50 | Reduction cone D.100-D.50 | Cône réduction D.100-D.50 | Cono de red. D.100-D.50     | Cone redução D.100-D.50 |
| 2         | 261571      | N.        | 1           | Cono riduzione D.75-D.50  | Reduction cone D.75-D.50  | Cône réduction D.75-D.50  | Cono de reducción D.75-D.50 | Cone redução D.75-D.50  |
| 3         | 206218      | N.        | 1           | Kit acces. tubi D.50      | Pipe box kit D.50         | Kit boîte tuyaux D.50     | Kit caja tubos D.50         | Kit caixa de tubos D.50 |
| 4         | 215125      | N.        | 1           | Tubo gomma 10 m           | 10 m rubber hose          | Tuyau caoutchouc 10 m     | Tubo de goma de 10 m        | Tubo de borracha 10 m   |
| 5         | 215126      | N.        | 1           | Tubo gomma 10 m           | 10 m rubber hose          | Tuyau caoutchouc 10 m     | Tubo de goma de 10 m        | Tubo de borracha 10 m   |
| 6         | 237017      | N.        | 4           | Spugna di lavaggio        | Washing sponge            | Eponge de lavage          | Esponja de lavado           | Esponja para lavagem    |
| 7         | 266394      | N.        | 2           | Giunti fissi              | Fixed joints              | Joints fixes              | Acoplamientos fijos         | Junções fixas           |
| 8         | 263262      | N.        | 3           | Guarnizione               | Gasket                    | Joint                     | Junta                       | Guarnição               |
| 9         | 266165      | N.        | 1           | Raccordo DN50             | Fitting DN50              | Raccord DN50              | Racor DN50                  | Junção DN50             |
| 10        | 237078      | N.        | 3           | Guarnizione               | Gasket                    | Joint                     | Junta                       | Guarnição               |
| 11        | 261113      | N.        | 1           | Raccordo rapido           | Quick fitting             | Raccord rapide            | Racor rápido                | Junção rápida           |
| 12        | 263165      | N.        | 2           | Guarnizione               | Gasket                    | Joint                     | Junta                       | Guarnição               |
| 13        | 267035      | N.        | 1           | Forcella di fermo         | Retainer fork             | Fourche d'arrêt           | Horquilla de tope           | Forquilha de retenção   |
| 14        | 521001      | N.        | 1           | Guanti in gomma           | Rubber gloves             | Gants en caoutchouc       | Guantes de goma             | Luvas de borracha       |
| 15        | 521014      | N.        | 1           | Occhiali di protezione    | Protective glasses        | Lunettes de protection    | Gafas de protección         | Óculos de proteção      |

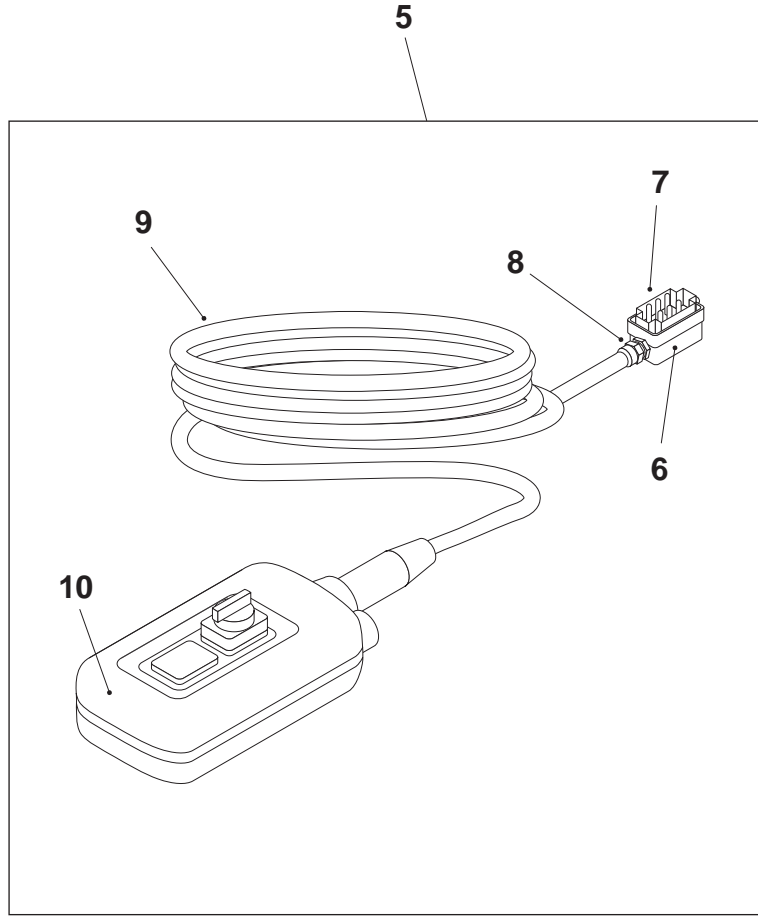
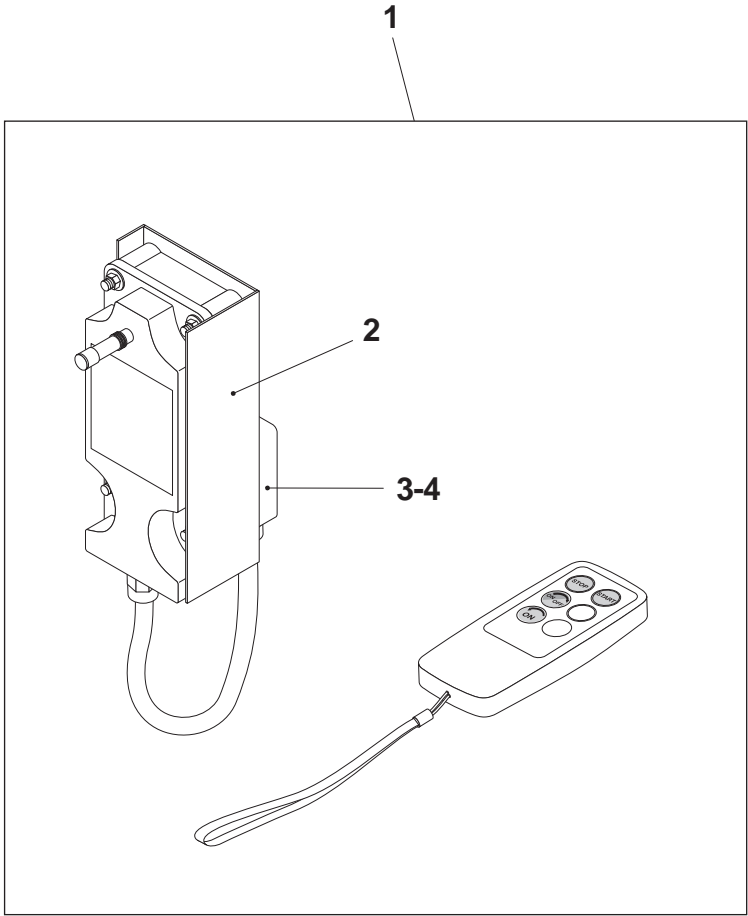

| <b>N.</b> | <b>Code</b> | <b>UM</b> | <b>Q.ty</b> | <b>DESCRIZIONE</b>    | <b>DESCRIPTION</b>        | <b>DESCRIPTION</b>    | <b>DENOMINACIÓN</b>  | <b>DENOMINACÃO</b>    |
|-----------|-------------|-----------|-------------|-----------------------|---------------------------|-----------------------|----------------------|-----------------------|
| 1         | 211327      | N.        | 1           | Radiocomando          | Radiocontrol              | Radiocommande         | Radiocontrol         | Rádio-comand          |
| 2         | 227575      | N.        | 1           | Supporto radiocomando | Radiocontrol support      | Support radiocommande | Soporte radiocontrol | Suporte rádio-comando |
| 3         | 552051      | N.        | 1           | Custodia mobile       | Mobile case               | Etui mobile           | Protección móvil     | Caixa móvel           |
| 4         | 552053      | N.        | 1           | Frutto spina          | Plug gang                 | Boîtier fiche         | Bloque clavija       | Ficha elétrica        |
| 5         | 211467      | N.        | 1           | Comado a distanza     | Remote control            | Commande à distance   | Mando a distancia    | Controle à distância  |
| 6         | 552103      | N.        | 1           | Custodia mobile       | Mobile case               | Etui mobile           | Protección móvil     | Caixa móvel           |
| 7         | 552053      | N.        | 1           | Frutto spina          | Plug gang                 | Boîtier fiche         | Bloque clavija       | Ficha elétrica        |
| 8         | 554026      | N.        | 1           | Pressacavo            | Cable gland               | Serre-câble           | Sujetacable          | Prensa-cabos          |
| 9         | 550092      | M.        | 30          | Cavo flex             | Flex cable                | câble flex            | Cable flex           | Cabo flexível         |
| 10        | 214557      | N.        | 1           | Pulsantiera           | Push button control panel | Boîtier de commande   | Panel de mandos      | Teclado               |

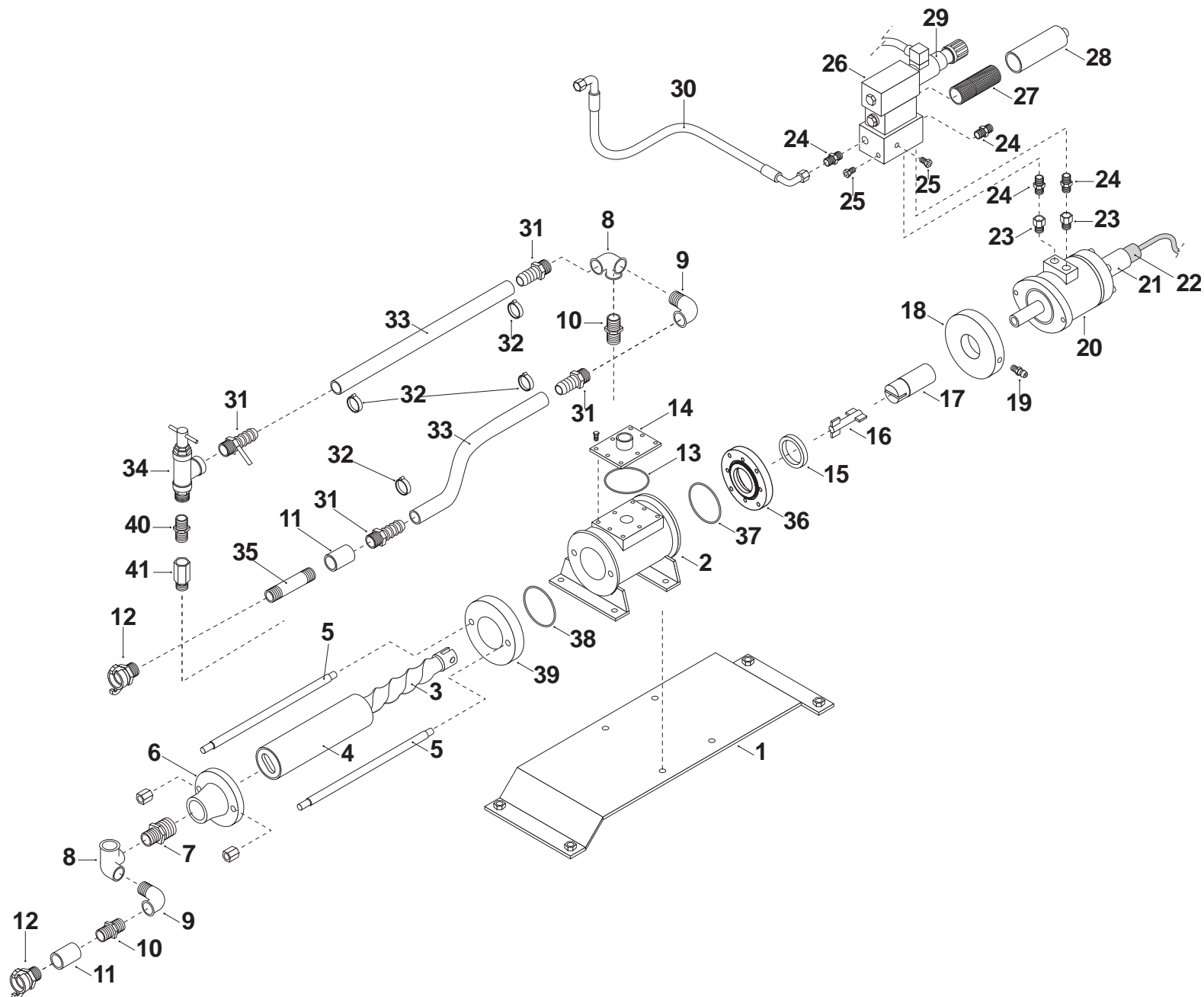

| <b>N.</b> | <b>Code</b> | <b>UM</b> | <b>Q.ty</b> | <b>DESCRIZIONE</b>    | <b>DESCRIPTION</b>   | <b>DESCRIPTION</b>      | <b>DENOMINACIÓN</b>    | <b>DENOMINACÃO</b>        |
|-----------|-------------|-----------|-------------|-----------------------|----------------------|-------------------------|------------------------|---------------------------|
| 1         | 227504      | N.        | 1           | Supporto pompa        | Pump support         | Support pompe           | Soporte de bomba       | Suporte da bomba          |
| 2         | 223345      | N.        | 1           | Corpo pompa silicato  | Silicate pump body   | Corps pompe silicate    | Cuerpo bomba silicato  | Corpo bomba silicato      |
| 3         | 250157      | N.        | 1           | Coclea                | Auger                | Vis sans fin            | Sinfín                 | Bomba de parafuso         |
| 4         | 263399      | N.        | 1           | Statore               | Stator               | Stator                  | Estator                | Estator                   |
| 5         | 251256      | N.        | 2           | Tirante               | Tie rod              | Tirant                  | Tirante                | Tirante                   |
| 6         | 244051      | N.        | 1           | Flangia di mandata    | Delivery flange      | Bride de refoulement    | Empalme de impulsión   | Flange de mandada         |
| 7         | 261228      | N.        | 1           | Nipplo ghisa          | Cast iron nipple     | Mamelon fonte           | Niple fundición        | Niple em ferro fundido    |
| 8         | 261163      | N.        | 2           | Gomito                | Elbow                | Coude                   | Codo                   | Cotovelo                  |
| 9         | 261053      | N.        | 2           | Gomito ghisa          | Cast iron elbow      | Coude fonte             | Codo de fundición      | Cotovelo em ferro fundido |
| 10        | 261110      | N.        | 2           | Nipplo                | Nipple               | Mamelon                 | Niple                  | Niple                     |
| 11        | 261160      | N.        | 2           | Manicotto ferro       | Iron sleeve          | Manchon en fer          | Manguito de hierro     | Luva em ferro             |
| 12        | 261113      | N.        | 2           | Raccordo rapido       | Quick fitting        | Raccord rapide          | Racor rápido           | Junção rápida             |
| 13        | 263031      | N.        | 1           | Anello OR             | O-ring               | Anneau OR               | Anillo OR              | Anel OR                   |
| 14        | 221416      | N.        | 1           | Coperchio             | Lid                  | Couvercle               | Tapa                   | Tampa                     |
| 15        | 263016      | N.        | 1           | Anello tenuta         | Sealing ring         | Bague étanchéité        | Anillo de estanqueidad | Anel de vedação           |
| 16        | 251298      | N.        | 1           | Albero                | Shaft                | Arbre                   | Eje                    | Árvore                    |
| 17        | 251299      | N.        | 1           | Mozzo di traino       | Towing hub           | Moyeu de traction       | Buje de arrastre       | Cubo de arrasto           |
| 18        | 242088      | N.        | 1           | Flangia di raccordo   | Fitting flange       | Bride de raccord        | Empalme de racor       | Flange de ligação         |
| 19        | 261023      | N.        | 1           | Ingrassatore          | Greaser              | Graisser                | Engrasador             | Lubrificador              |
| 20        | 215115      | N.        | 1           | Motore oleo           | Oil motor            | Moteur hydr.            | Motor oleodinámico     | Motor do óleo             |
| 21        | 214566      | N.        | 1           | Giunto elastico       | Elastic joint        | Joint élastique         | Acoplamiento elástico  | Junção elástica           |
| 22        | 214565      | N.        | 1           | Encoder               | Encoder              | Codeur                  | Encoder                | Codificador               |
| 23        | 261204      | N.        | 2           | Raccordo              | Cock                 | Raccord                 | Racor                  | Junção                    |
| 24        | 261079      | N.        | 4           | Nipplo                | Nipple               | Mamelon                 | Niple                  | Niple                     |
| 25        | 261474      | N.        | 2           | Tappo oleo            | Oil cap              | Bouchon oléohydraulique | Tapón del aceite       | Tampa óleo                |
| 26        | 244059      | N.        | 1           | Blocco elettrovalvola | Solenoid valve block | Bloc électrovanne       | Bloque electroválvula  | Bloco eletroválvula       |
| 27        | 274363      | N.        | 1           | Cartuccia filtro      | Filter cartridge     | Cartouche filtre        | Cartucho del filtro    | Cartucho filtro           |
| 28        | 215095      | N.        | 1           | Filtro oleo           | Oil filter           | Filtre hydr.            | Filtro oleodinámico    | Filtro de óleo            |
| 29        | 215094      | N.        | 1           | Regolatore            | Regulator            | Régulateur              | Regulador              | Regulador                 |
| 30        | 212773      | N.        | 1           | Condotta oleo         | Oil pipe             | Conduite hydr.          | Tubería oleodinámica   | Conduta do óleo           |
| 31        | 261089      | N.        | 4           | Portagomma            | Connecting nozzle    | Embout                  | Portagoma              | Conexão                   |
| 32        | 266077      | N.        | 4           | Fascetta              | Strap                | Collier                 | Abrazadera             | Abraçadeira               |
| 33        | 640085      | M.        | 0,80        | Tubo retinato         | Screened pipe        | Tuyau tramé             | Tubo con malla         | Tubo armado               |
| 34        | 215072      | N.        | 1           | Valvola di sicurezza  | Safety valve         | Vanne de sécurité       | Válvula de seguridad   | Válvula de segurança      |
| 35        | 261254      | N.        | 1           | Tronchetto            | Stub pipe            | Segment                 | Conector cilíndrico    | Botim                     |
| 36        | 244066      | N.        | 1           | Flangia               | Flange               | Bride                   | Empalme                | Flange                    |
| 37        | 263296      | N.        | 1           | Anello OR             | O-ring               | Bague OR                | Anillo OR              | Anel OR                   |
| 38        | 263225      | N.        | 1           | Anello OR             | O-ring               | Bague OR                | Anillo OR              | Anel OR                   |
| 39        | 244064      | N.        | 1           | Flangia riduzione     | Reduction flange     | Bride réduction         | Empalme de reducción   | Flange de redução         |
| 40        | 261227      | N.        | 1           | Nipplo                | Nipple               | Mamelon                 | Niple                  | Niple                     |

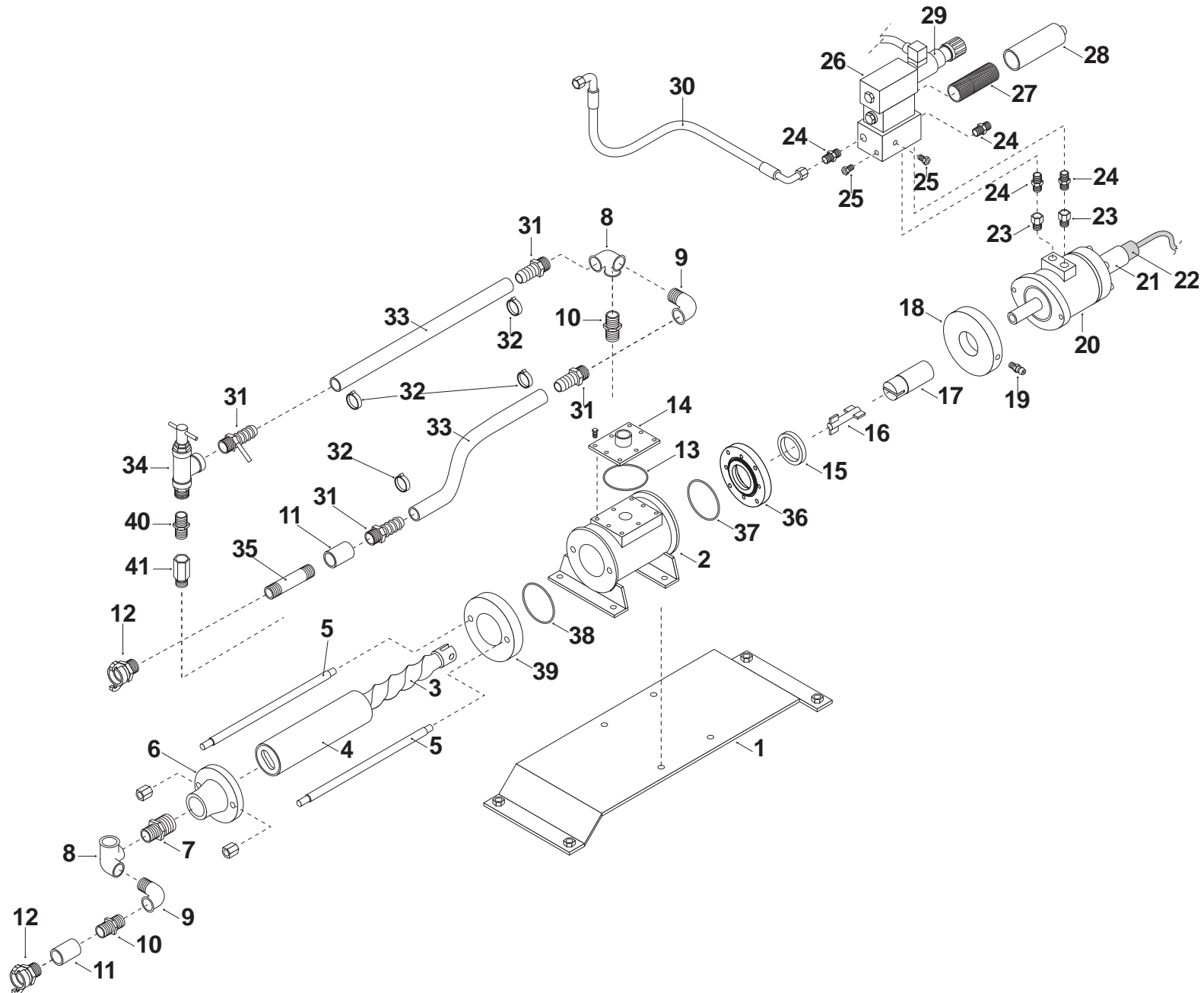



| <b>N.</b> | <b>Code</b> | <b>UM</b> | <b>Q.ty</b> | <b>DESCRIZIONE</b> | <b>DESCRIPTION</b> | <b>DESCRIPTION</b> | <b>DENOMINACIÓN</b>    | <b>DENOMINACÃO</b> |
|-----------|-------------|-----------|-------------|--------------------|--------------------|--------------------|------------------------|--------------------|
| 41        | 261556      | N.        | 1           | Prolunga oleo      | Oil extension      | Rallonge hydr.     | Alargador oleodinámico | Extensão óleo      |

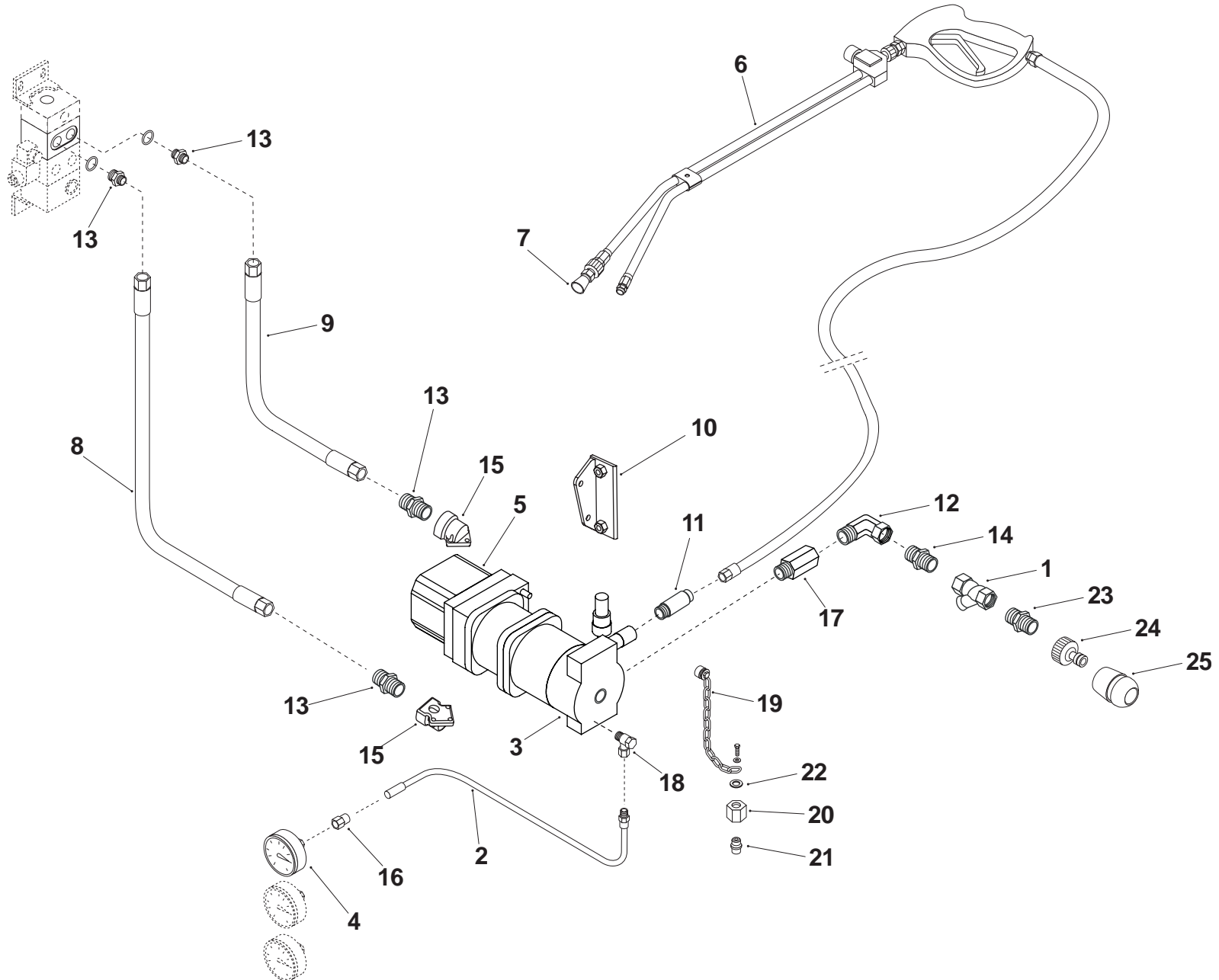

| <b>N.</b> | <b>Code</b> | <b>UM</b> | <b>Q.ty</b> | <b>DESCRIZIONE</b>    | <b>DESCRIPTION</b> | <b>DESCRIPTION</b>   | <b>DENOMINACIÓN</b>    | <b>DENOMINACÃO</b>            |
|-----------|-------------|-----------|-------------|-----------------------|--------------------|----------------------|------------------------|-------------------------------|
| 1         | 212105      | N.        | 1           | Filtro di linea       | Line filter        | Filtre de ligne      | Filtro de línea        | Filtro de linha               |
| 2         | 212434      | N.        | 1           | Condotta oleodinamica | Hydraulic hose     | Conduite hydr.       | Tubería oleodinámica.  | Conduta do óleo               |
| 3         | 215064      | N.        | 1           | Pompa acqua           | Water pump         | Pompe à eau          | Bomba agua             | Bomba d'água                  |
| 4         | 215121      | N.        | 1           | Manometro             | Manometer          | Manomètre            | Manómetro              | Manómetro                     |
| 5         | 215226      | N.        | 1           | Motore oleo           | Oil motor          | Moteur oléo          | Motor oleodinámico     | Motor óleo                    |
| 6         | 215259      | N.        | 1           | Lancia doppia         | Double nozzle      | Double lance         | Lanza doble            | Lança dupla                   |
| 7         | 215322      | N.        | 1           | Ugello                | Nozzle             | Buse                 | Tobera                 | Bico aspersor                 |
| 8         | 215306      | N.        | 1           | Condotta oleo         | Oil pipe           | Conduite hydr.       | Tubería oleodinámica   | Conduta do óleo               |
| 9         | 215307      | N.        | 1           | Condotta oleo         | Oil pipe           | Conduite hydr.       | Tubería oleodinámica   | Conduta do óleo               |
| 10        | 227661      | N.        | 1           | Supporto pompa        | Pump support       | Support pompe        | Soporte de bomba       | Suporte da bomba              |
| 11        | 244048      | N.        | 1           | Prolunga              | Extension          | Rallonge             | Extensión              | Extensão                      |
| 12        | 261016      | N.        | 1           | Gomito ghisa          | Cast iron elbow    | Coude fonte          | Codo de fundición      | Cotovelo em ferro fundido     |
| 13        | 261078      | N.        | 4           | Nipplo                | Nipple             | Mamelon              | Niple                  | Niple                         |
| 14        | 261093      | N.        | 1           | Nipplo                | Nipple             | Mamelon              | Niple                  | Niple                         |
| 15        | 261135      | N.        | 2           | Flangia a gomito      | Elbow flange       | Bride à coude        | Empalme de codo        | Flange de cotovelo            |
| 16        | 261237      | N.        | 1           | Raccordo oleo         | Oil fitting        | Raccord oléo         | Racor oleodinámico     | Ligação óleo. direita         |
| 17        | 261582      | N.        | 1           | Prolunga oleo         | Oil extension      | Rallonge oléo        | Alargador oleodinámico | Extensão óleo                 |
| 18        | 261592      | N.        | 1           | Raccordo oleo         | Oil fitting        | Raccord oléo         | Racor oleodinámico     | Ligação óleo. direita         |
| 19        | 266005      | M.        | 0,20        | Catenella             | Chain              | Chaînette            | Cadena                 | Corrente                      |
| 20        | 261515      | N.        | 1           | Dado di serraggio     | Tightening nut     | Ecrou de serrage     | Tuerca de cierre       | Porca de aperto               |
| 21        | 261516      | N.        | 1           | Tappo di chiusura     | Closure cap        | Bouchon de fermeture | Tapón de cierre        | Tampa para fechamento         |
| 22        | 545027      | N.        | 1           | Anello seeger         | Seeger ring        | Anneau seeger        | Anillo de retención    | Anel seeger (de retenção)     |
| 23        | 261227      | N.        | 1           | Nipplo                | Nipple             | Mamelon              | Niple                  | Niple                         |
| 24        | 261649      | N.        | 1           | Presa a rubinetto     | Cock point         | Prise à robinet      | Toma de grifo          | Válvula de ligação hidráulica |
| 25        | 261648      | N.        | 1           | Raccordo              | Fitting            | Raccord              | Racor                  | Junção                        |

| Code   | Pos. | Tav.   | Code   | Pos. | Tav.   | Code   | Pos. | Tav.   |
|--------|------|--------|--------|------|--------|--------|------|--------|
| 206186 | 2    | TAV.15 | 215093 | 41   | TAV.05 | 221422 | 50   | TAV.02 |
| 206218 | 36   | TAV.11 | 215094 | 29   | TAV.18 | 221423 | 51   | TAV.02 |
| 206218 | 3    | TAV.16 | 215095 | 28   | TAV.18 | 221424 | 52   | TAV.02 |
| 206269 | 56   | TAV.01 | 215110 | 42   | TAV.04 | 221427 | 7    | TAV.05 |
| 206273 | 1    | TAV.11 | 215113 | 19   | TAV.03 | 221431 | 53   | TAV.01 |
| 211266 | 27   | TAV.01 | 215115 | 20   | TAV.18 | 221432 | 41   | TAV.01 |
| 211266 | 6    | TAV.11 | 215120 | 31   | TAV.04 | 221516 | 21   | TAV.05 |
| 211327 | 1    | TAV.17 | 215121 | 26   | TAV.04 | 221739 | 4    | TAV.05 |
| 211351 | 2    | TAV.08 | 215121 | 4    | TAV.19 | 221747 | 11   | TAV.05 |
| 211353 | 9    | TAV.05 | 215125 | 16   | TAV.11 | 221770 | 20   | TAV.01 |
| 211467 | 5    | TAV.17 | 215125 | 4    | TAV.16 | 221771 | 21   | TAV.01 |
| 212054 | 21   | TAV.11 | 215126 | 13   | TAV.11 | 221772 | 38   | TAV.04 |
| 212054 | 16   | TAV.12 | 215126 | 5    | TAV.16 | 221781 | 57   | TAV.01 |
| 212105 | 1    | TAV.19 | 215182 | 14   | TAV.04 | 222162 | 10   | TAV.03 |
| 212157 | 19   | TAV.12 | 215182 | 37   | TAV.05 | 222166 | 23   | TAV.01 |
| 212273 | 48   | TAV.04 | 215192 | 27   | TAV.05 | 222174 | 2    | TAV.11 |
| 212434 | 2    | TAV.19 | 215226 | 5    | TAV.19 | 222179 | 14   | TAV.05 |
| 212637 | 8    | TAV.15 | 215259 | 6    | TAV.19 | 222411 | 36   | TAV.02 |
| 212638 | 12   | TAV.15 | 215306 | 8    | TAV.19 | 223333 | 33   | TAV.02 |
| 212643 | 11   | TAV.15 | 215307 | 9    | TAV.19 | 223345 | 2    | TAV.18 |
| 212729 | 24   | TAV.04 | 215319 | 27   | TAV.04 | 224023 | 2    | TAV.03 |
| 212773 | 30   | TAV.18 | 215320 | 52   | TAV.04 | 225123 | 45   | TAV.05 |
| 212838 | 45   | TAV.04 | 215321 | 6    | TAV.15 | 225824 | 51   | TAV.01 |
| 212962 | 38   | TAV.02 | 215322 | 7    | TAV.19 | 225834 | 43   | TAV.02 |
| 212963 | 18   | TAV.03 | 215399 | 30   | TAV.04 | 225835 | 44   | TAV.02 |
| 212966 | 43   | TAV.04 | 215400 | 17   | TAV.04 | 225836 | 5    | TAV.01 |
| 212967 | 19   | TAV.04 | 215401 | 16   | TAV.04 | 225841 | 38   | TAV.01 |
| 212967 | 3    | TAV.05 | 215409 | 6    | TAV.10 | 225877 | 3    | TAV.01 |
| 212989 | 17   | TAV.02 | 215409 | 1    | TAV.14 | 225878 | 2    | TAV.01 |
| 214331 | 7    | TAV.08 | 215410 | 8    | TAV.14 | 225901 | 22   | TAV.05 |
| 214542 | 11   | TAV.03 | 215411 | 9    | TAV.14 | 227283 | 4    | TAV.01 |
| 214547 | 47   | TAV.02 | 215412 | 10   | TAV.14 | 227494 | 13   | TAV.03 |
| 214557 | 10   | TAV.17 | 215473 | 24   | TAV.05 | 227495 | 46   | TAV.02 |
| 214558 | 1    | TAV.06 | 216120 | 5    | TAV.07 | 227496 | 6    | TAV.01 |
| 214560 | 4    | TAV.06 | 216361 | 3    | TAV.07 | 227500 | 33   | TAV.01 |
| 214565 | 22   | TAV.18 | 216440 | 23   | TAV.11 | 227501 | 43   | TAV.01 |
| 214566 | 21   | TAV.18 | 216534 | 1    | TAV.12 | 227502 | 45   | TAV.01 |
| 214569 | 2    | TAV.06 | 216594 | 18   | TAV.08 | 227503 | 36   | TAV.01 |
| 214641 | 3    | TAV.06 | 216642 | 12   | TAV.12 | 227504 | 1    | TAV.18 |
| 214652 | 2    | TAV.05 | 220028 | 21   | TAV.12 | 227512 | 5    | TAV.08 |
| 215040 | 18   | TAV.04 | 220131 | 9    | TAV.02 | 227513 | 4    | TAV.08 |
| 215041 | 4    | TAV.04 | 220132 | 11   | TAV.01 | 227514 | 6    | TAV.08 |
| 215042 | 9    | TAV.04 | 220141 | 2    | TAV.07 | 227529 | 44   | TAV.01 |
| 215043 | 8    | TAV.04 | 220538 | 8    | TAV.08 | 227530 | 35   | TAV.01 |
| 215045 | 35   | TAV.04 | 220539 | 16   | TAV.08 | 227531 | 37   | TAV.01 |
| 215046 | 5    | TAV.04 | 220578 | 12   | TAV.01 | 227532 | 46   | TAV.01 |
| 215051 | 23   | TAV.04 | 221398 | 18   | TAV.05 | 227545 | 12   | TAV.05 |
| 215052 | 22   | TAV.04 | 221399 | 39   | TAV.01 | 227548 | 20   | TAV.08 |
| 215053 | 50   | TAV.04 | 221416 | 14   | TAV.18 | 227549 | 8    | TAV.05 |
| 215064 | 3    | TAV.19 | 221419 | 40   | TAV.01 | 227561 | 16   | TAV.05 |
| 215072 | 34   | TAV.18 | 221420 | 6    | TAV.04 | 227575 | 2    | TAV.17 |
| 215091 | 26   | TAV.05 | 221421 | 7    | TAV.04 | 227584 | 13   | TAV.05 |

| Code   | Pos. | Tav.   | Code   | Pos. | Tav.   | Code   | Pos. | Tav.   |
|--------|------|--------|--------|------|--------|--------|------|--------|
| 227661 | 10   | TAV.19 | 250157 | 3    | TAV.18 | 261227 | 40   | TAV.18 |
| 227702 | 46   | TAV.05 | 250159 | 24   | TAV.02 | 261227 | 23   | TAV.19 |
| 227719 | 23   | TAV.05 | 250171 | 25   | TAV.02 | 261228 | 7    | TAV.18 |
| 229074 | 1    | TAV.07 | 251237 | 17   | TAV.11 | 261237 | 25   | TAV.04 |
| 229123 | 17   | TAV.01 | 251256 | 5    | TAV.18 | 261237 | 16   | TAV.19 |
| 229124 | 13   | TAV.01 | 251259 | 21   | TAV.02 | 261241 | 54   | TAV.02 |
| 229125 | 14   | TAV.01 | 251260 | 7    | TAV.03 | 261247 | 28   | TAV.04 |
| 231157 | 22   | TAV.02 | 251264 | 16   | TAV.03 | 261248 | 15   | TAV.05 |
| 231160 | 4    | TAV.02 | 251265 | 11   | TAV.02 | 261254 | 35   | TAV.18 |
| 231161 | 9    | TAV.03 | 251266 | 14   | TAV.03 | 261287 | 15   | TAV.04 |
| 231162 | 7    | TAV.02 | 251278 | 10   | TAV.12 | 261412 | 2    | TAV.04 |
| 231170 | 5    | TAV.03 | 251287 | 11   | TAV.12 | 261437 | 43   | TAV.05 |
| 231171 | 1    | TAV.01 | 251289 | 10   | TAV.01 | 261460 | 55   | TAV.02 |
| 231171 | 10   | TAV.02 | 251295 | 3    | TAV.12 | 261460 | 20   | TAV.04 |
| 237017 | 33   | TAV.11 | 251296 | 8    | TAV.12 | 261466 | 42   | TAV.05 |
| 237017 | 6    | TAV.16 | 251297 | 27   | TAV.12 | 261474 | 25   | TAV.18 |
| 237071 | 5    | TAV.15 | 251298 | 16   | TAV.18 | 261515 | 20   | TAV.19 |
| 237072 | 7    | TAV.10 | 251299 | 17   | TAV.18 | 261516 | 21   | TAV.19 |
| 237072 | 25   | TAV.12 | 251300 | 9    | TAV.12 | 261533 | 7    | TAV.15 |
| 237072 | 4    | TAV.14 | 251301 | 2    | TAV.12 | 261534 | 8    | TAV.15 |
| 237078 | 31   | TAV.11 | 251397 | 13   | TAV.12 | 261535 | 10   | TAV.15 |
| 237078 | 10   | TAV.16 | 260001 | 10   | TAV.05 | 261537 | 16   | TAV.15 |
| 237107 | 27   | TAV.11 | 261016 | 12   | TAV.19 | 261551 | 13   | TAV.04 |
| 237121 | 49   | TAV.01 | 261023 | 16   | TAV.02 | 261556 | 33   | TAV.04 |
| 238015 | 16   | TAV.01 | 261023 | 19   | TAV.18 | 261556 | 41   | TAV.18 |
| 238053 | 3    | TAV.03 | 261030 | 44   | TAV.04 | 261571 | 1    | TAV.15 |
| 238060 | 19   | TAV.01 | 261053 | 9    | TAV.18 | 261571 | 2    | TAV.16 |
| 239000 | 28   | TAV.02 | 261078 | 29   | TAV.04 | 261582 | 17   | TAV.19 |
| 241368 | 39   | TAV.02 | 261078 | 13   | TAV.19 | 261589 | 12   | TAV.04 |
| 241369 | 40   | TAV.02 | 261079 | 36   | TAV.04 | 261592 | 18   | TAV.19 |
| 241370 | 34   | TAV.02 | 261079 | 24   | TAV.18 | 261607 | 29   | TAV.11 |
| 241371 | 13   | TAV.02 | 261083 | 21   | TAV.04 | 261616 | 48   | TAV.02 |
| 241376 | 8    | TAV.03 | 261083 | 51   | TAV.04 | 261617 | 49   | TAV.02 |
| 242084 | 41   | TAV.02 | 261089 | 31   | TAV.18 | 261621 | 32   | TAV.04 |
| 242088 | 18   | TAV.18 | 261093 | 34   | TAV.04 | 261626 | 3    | TAV.04 |
| 244048 | 11   | TAV.19 | 261093 | 14   | TAV.19 | 261627 | 1    | TAV.04 |
| 244051 | 6    | TAV.18 | 261110 | 22   | TAV.11 | 261628 | 49   | TAV.04 |
| 244057 | 53   | TAV.02 | 261110 | 14   | TAV.12 | 261634 | 56   | TAV.02 |
| 244059 | 26   | TAV.18 | 261110 | 10   | TAV.18 | 261638 | 37   | TAV.04 |
| 244064 | 39   | TAV.18 | 261113 | 20   | TAV.11 | 261648 | 25   | TAV.19 |
| 244066 | 36   | TAV.18 | 261113 | 17   | TAV.12 | 261649 | 24   | TAV.19 |
| 244088 | 35   | TAV.05 | 261113 | 11   | TAV.16 | 261722 | 3    | TAV.10 |
| 245162 | 1    | TAV.02 | 261113 | 12   | TAV.18 | 261722 | 24   | TAV.12 |
| 247119 | 25   | TAV.01 | 261115 | 15   | TAV.12 | 261722 | 3    | TAV.14 |
| 247119 | 4    | TAV.11 | 261128 | 47   | TAV.04 | 261723 | 4    | TAV.10 |
| 247124 | 7    | TAV.01 | 261135 | 15   | TAV.19 | 261723 | 5    | TAV.14 |
| 247125 | 17   | TAV.05 | 261160 | 11   | TAV.18 | 261724 | 5    | TAV.10 |
| 247126 | 48   | TAV.01 | 261163 | 8    | TAV.18 | 261724 | 12   | TAV.14 |
| 247138 | 22   | TAV.01 | 261165 | 18   | TAV.12 | 261725 | 13   | TAV.14 |
| 248022 | 19   | TAV.02 | 261204 | 23   | TAV.18 | 261726 | 14   | TAV.14 |
| 250061 | 20   | TAV.02 | 261226 | 11   | TAV.04 | 261727 | 15   | TAV.15 |
| 250062 | 18   | TAV.02 | 261227 | 10   | TAV.04 | 261728 | 12   | TAV.11 |

| Code   | Pos. | Tav.   | Code   | Pos. | Tav.   | Code   | Pos. | Tav.   |
|--------|------|--------|--------|------|--------|--------|------|--------|
| 261728 | 1    | TAV.16 | 266167 | 22   | TAV.12 | 521014 | 15   | TAV.16 |
| 262026 | 4    | TAV.07 | 266167 | 6    | TAV.14 | 540032 | 37   | TAV.02 |
| 263016 | 15   | TAV.18 | 266171 | 3    | TAV.15 | 541053 | 1    | TAV.03 |
| 263031 | 13   | TAV.18 | 266184 | 6    | TAV.05 | 542015 | 5    | TAV.12 |
| 263086 | 4    | TAV.03 | 266242 | 54   | TAV.01 | 542017 | 4    | TAV.12 |
| 263139 | 15   | TAV.03 | 266244 | 55   | TAV.01 | 542066 | 35   | TAV.02 |
| 263158 | 20   | TAV.12 | 266263 | 32   | TAV.05 | 543018 | 3    | TAV.08 |
| 263165 | 30   | TAV.11 | 266283 | 47   | TAV.01 | 544008 | 7    | TAV.12 |
| 263165 | 12   | TAV.16 | 266375 | 13   | TAV.15 | 544010 | 6    | TAV.12 |
| 263173 | 2    | TAV.10 | 266376 | 7    | TAV.07 | 545027 | 22   | TAV.19 |
| 263173 | 23   | TAV.12 | 266376 | 17   | TAV.08 | 547001 | 42   | TAV.02 |
| 263173 | 7    | TAV.14 | 266394 | 18   | TAV.11 | 547009 | 26   | TAV.01 |
| 263177 | 4    | TAV.15 | 266394 | 7    | TAV.16 | 547009 | 5    | TAV.11 |
| 263204 | 6    | TAV.03 | 266398 | 14   | TAV.15 | 549001 | 26   | TAV.12 |
| 263225 | 38   | TAV.18 | 266453 | 8    | TAV.01 | 549002 | 28   | TAV.12 |
| 263226 | 26   | TAV.02 | 266502 | 39   | TAV.04 | 550060 | 30   | TAV.01 |
| 263230 | 32   | TAV.02 | 266537 | 1    | TAV.08 | 550060 | 9    | TAV.11 |
| 263262 | 19   | TAV.11 | 266539 | 15   | TAV.08 | 550092 | 9    | TAV.17 |
| 263262 | 8    | TAV.16 | 266540 | 14   | TAV.08 | 550113 | 31   | TAV.01 |
| 263274 | 15   | TAV.02 | 266541 | 14   | TAV.08 | 550113 | 10   | TAV.11 |
| 263289 | 30   | TAV.02 | 266542 | 14   | TAV.08 | 552051 | 3    | TAV.17 |
| 263290 | 3    | TAV.02 | 266553 | 8    | TAV.10 | 552052 | 20   | TAV.05 |
| 263294 | 8    | TAV.02 | 266553 | 29   | TAV.12 | 552053 | 4    | TAV.17 |
| 263295 | 5    | TAV.02 | 266569 | 11   | TAV.14 | 552053 | 7    | TAV.17 |
| 263296 | 12   | TAV.02 | 266570 | 2    | TAV.14 | 552103 | 6    | TAV.17 |
| 263296 | 37   | TAV.18 | 266572 | 30   | TAV.12 | 552108 | 46   | TAV.04 |
| 263299 | 23   | TAV.02 | 266577 | 12   | TAV.03 | 552109 | 32   | TAV.01 |
| 263316 | 29   | TAV.02 | 267035 | 32   | TAV.11 | 552109 | 11   | TAV.11 |
| 263317 | 2    | TAV.02 | 267035 | 13   | TAV.16 | 552112 | 19   | TAV.05 |
| 263318 | 14   | TAV.02 | 267052 | 24   | TAV.01 | 553098 | 5    | TAV.06 |
| 263355 | 15   | TAV.11 | 267052 | 3    | TAV.11 | 554026 | 8    | TAV.17 |
| 263364 | 5    | TAV.05 | 268003 | 9    | TAV.08 | 554027 | 29   | TAV.01 |
| 263385 | 52   | TAV.01 | 268033 | 10   | TAV.08 | 554027 | 8    | TAV.11 |
| 263395 | 9    | TAV.01 | 268044 | 11   | TAV.08 | 554200 | 28   | TAV.01 |
| 263399 | 4    | TAV.18 | 268066 | 31   | TAV.12 | 554200 | 7    | TAV.11 |
| 263421 | 17   | TAV.03 | 268067 | 32   | TAV.12 | 640018 | 29   | TAV.05 |
| 263430 | 36   | TAV.05 | 274125 | 41   | TAV.04 | 640018 | 31   | TAV.05 |
| 263435 | 28   | TAV.05 | 274168 | 39   | TAV.05 | 640085 | 33   | TAV.18 |
| 264107 | 31   | TAV.02 | 274363 | 27   | TAV.18 | 640092 | 40   | TAV.04 |
| 264108 | 45   | TAV.02 | 274364 | 24   | TAV.11 | 640098 | 30   | TAV.05 |
| 264110 | 27   | TAV.02 | 274521 | 25   | TAV.11 | 640098 | 40   | TAV.05 |
| 264114 | 33   | TAV.12 | 274532 | 20   | TAV.03 | 641015 | 15   | TAV.01 |
| 265212 | 6    | TAV.02 | 274536 | 26   | TAV.11 | 641030 | 34   | TAV.01 |
| 266001 | 6    | TAV.07 | 274570 | 25   | TAV.05 | 641039 | 42   | TAV.01 |
| 266005 | 19   | TAV.19 | 274617 | 44   | TAV.05 | 652052 | 18   | TAV.01 |
| 266009 | 28   | TAV.11 | 274705 | 38   | TAV.05 | 652103 | 19   | TAV.08 |
| 266077 | 32   | TAV.18 | 274777 | 1    | TAV.05 | 652126 | 50   | TAV.01 |
| 266162 | 12   | TAV.08 | 274778 | 33   | TAV.05 |        |      |        |
| 266163 | 13   | TAV.08 | 274783 | 34   | TAV.05 |        |      |        |
| 266165 | 14   | TAV.11 | 521001 | 35   | TAV.11 |        |      |        |
| 266165 | 9    | TAV.16 | 521001 | 14   | TAV.16 |        |      |        |
| 266167 | 1    | TAV.10 | 521014 | 34   | TAV.11 |        |      |        |



**TURBOSOL PRODUZIONE S.P.A.**

Via A. Volta, 1

31030 Pero di Breda (TV) - Italia

Tel. ++39 0422 90 251

Fax ++39 0422 904 408

E-mail: [info@turbosol.it](mailto:info@turbosol.it)

[www.turbosol.it](http://www.turbosol.it)